Flauto in Do

Wagner = Tannhäuser = Coro dei Pellegrini e Marcia.

Allegro

1 2 3 4 5 6

1ª Volta 2ª Volta

V. S.

G.E.T.
GENOVESE Casa Musicale . TORINO
Via S. Francesco da Paola, 4 - Telef. 51.96.73

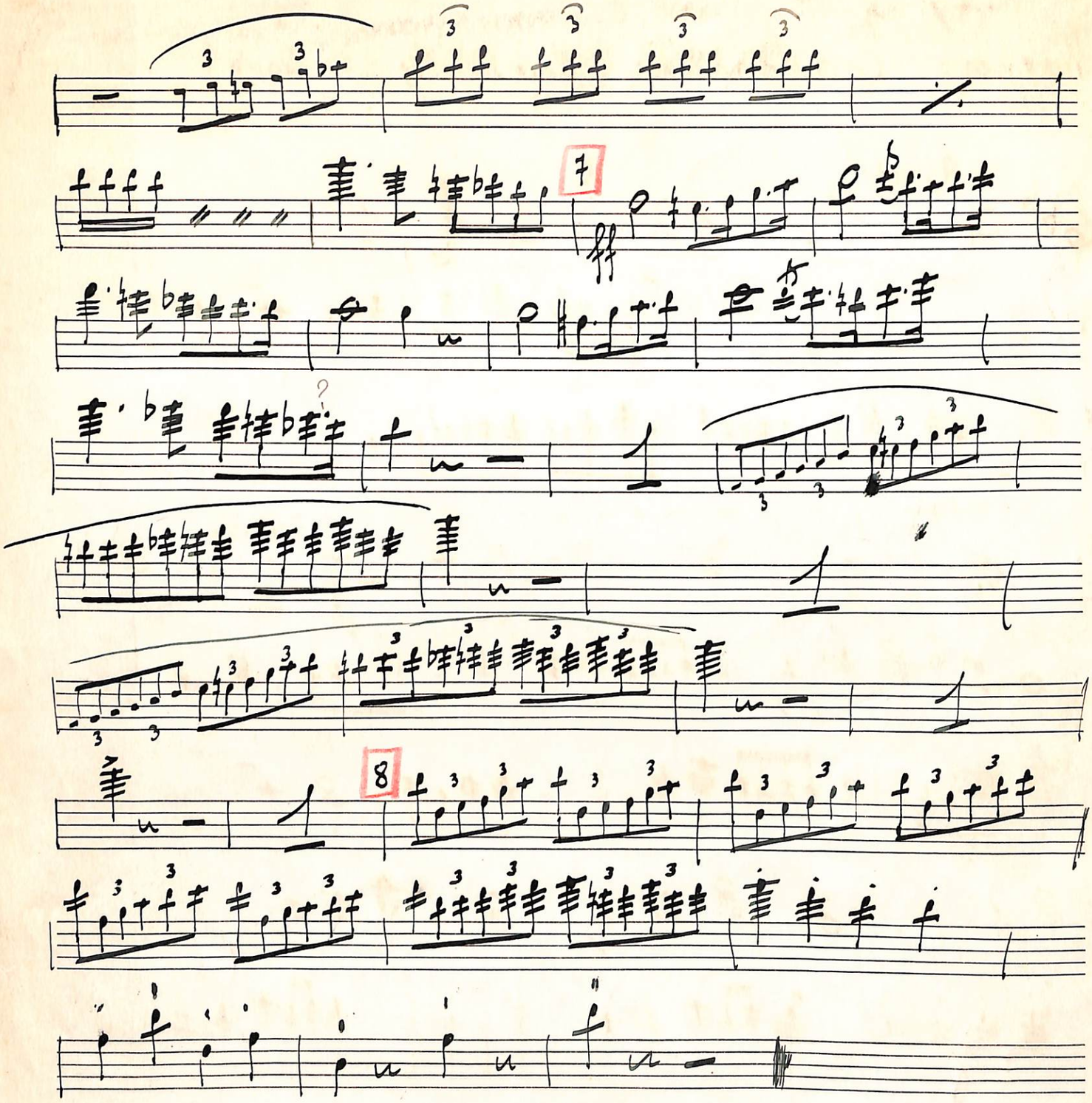
7
8

Wagner. Tannhauser – Coro dei Pellegrini e Marcia (Atto IV) Clarinetto Basso Sib

andante assai lento –

tum tum tum

1

2

3

andante Maestoso

4

5

6

7

8

9

Moderato

10

11

12

poco ritenuto

13

ritard

lento

14 a tempo

15

A

B

C

poco rit.

ritard.

D

Moderato

16

17

poco rit.

18

Segue Marcia

Wagner

Saxofono Soprano

Tannhauser

Coro dei Pellegrini e Marcia

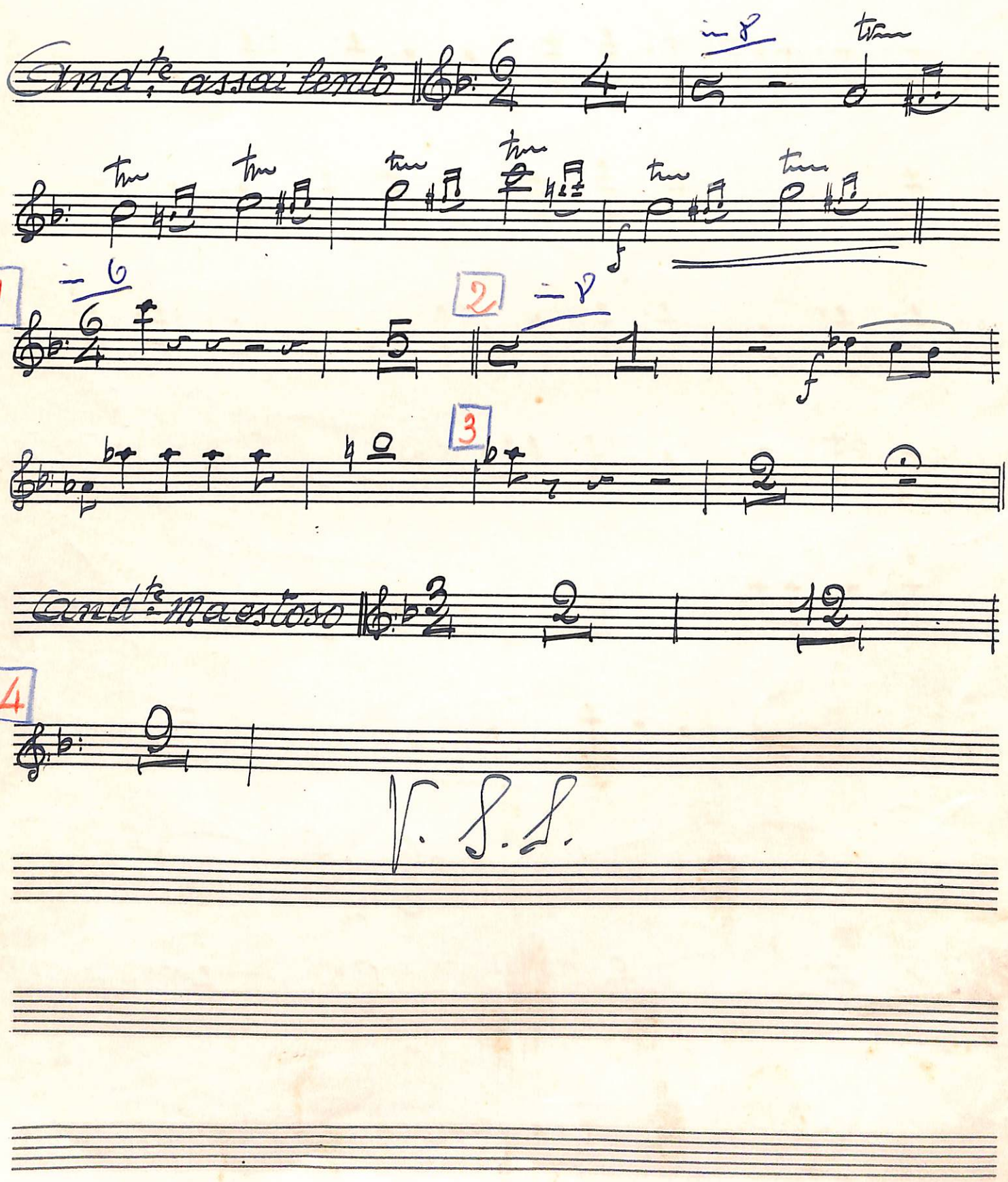

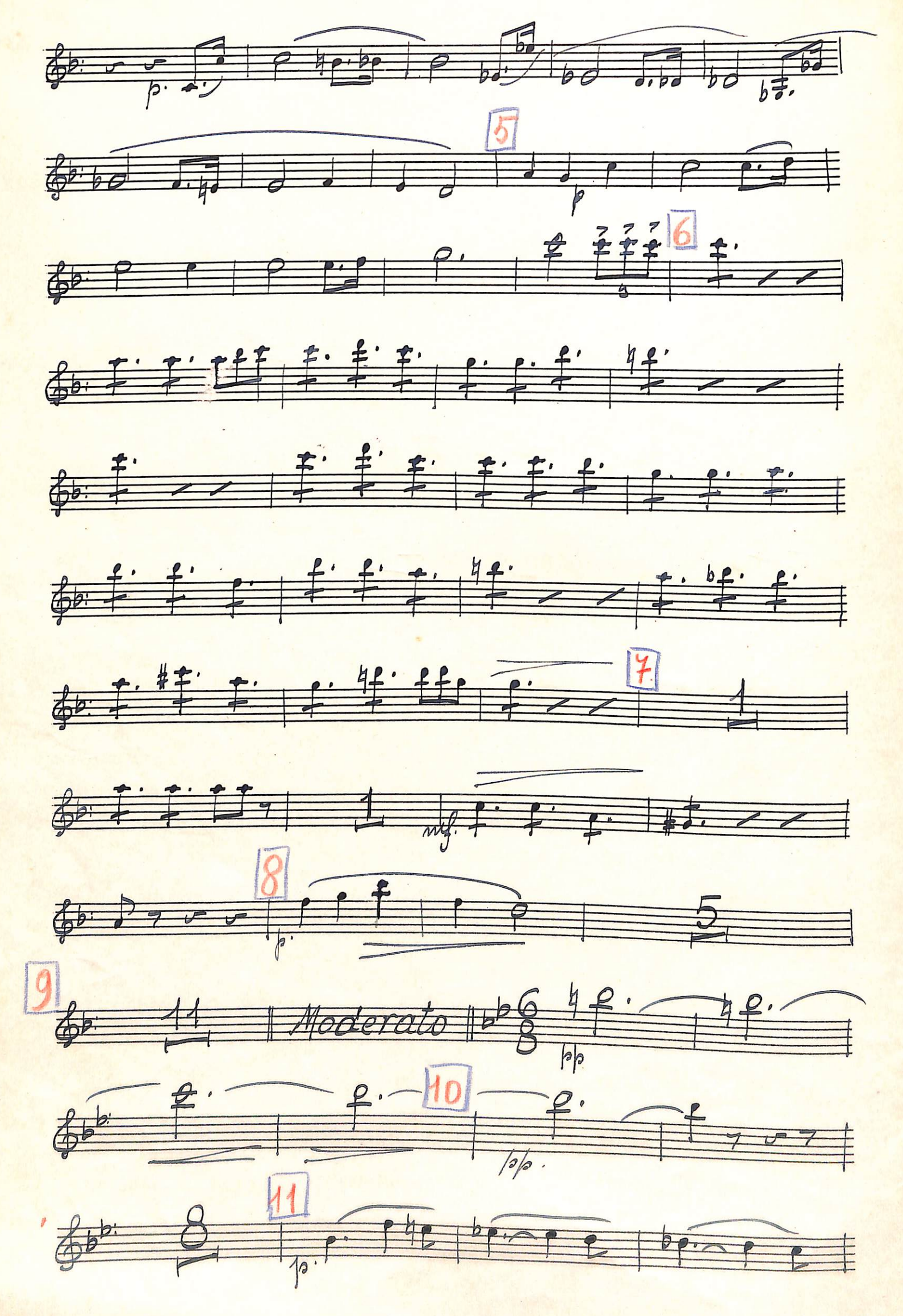
5
6
7
8
9
Moderato
10
11

12

13

poco rit.

ritard.

14

15

al ⋮

A

B

C

poco rit.

ritard.

D

Moderato

p.

tr

tr

16

p.

p.

cresc.

tr

17

poco rit.

18

cresc.

Segue Marcia

Wagner

Saxofono Contralto

Tannhäuser

Coro dei Pellegrini e Marcia

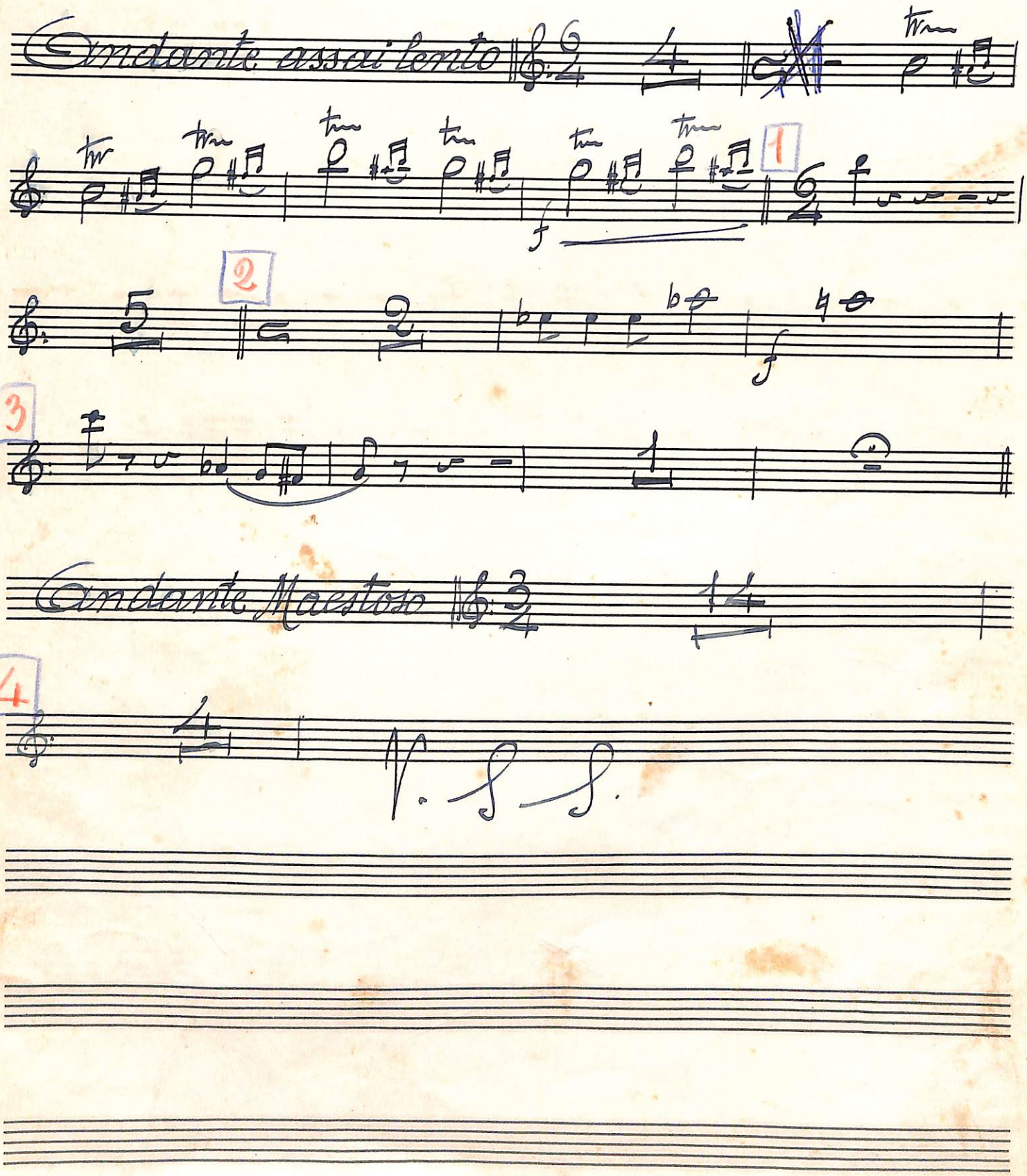

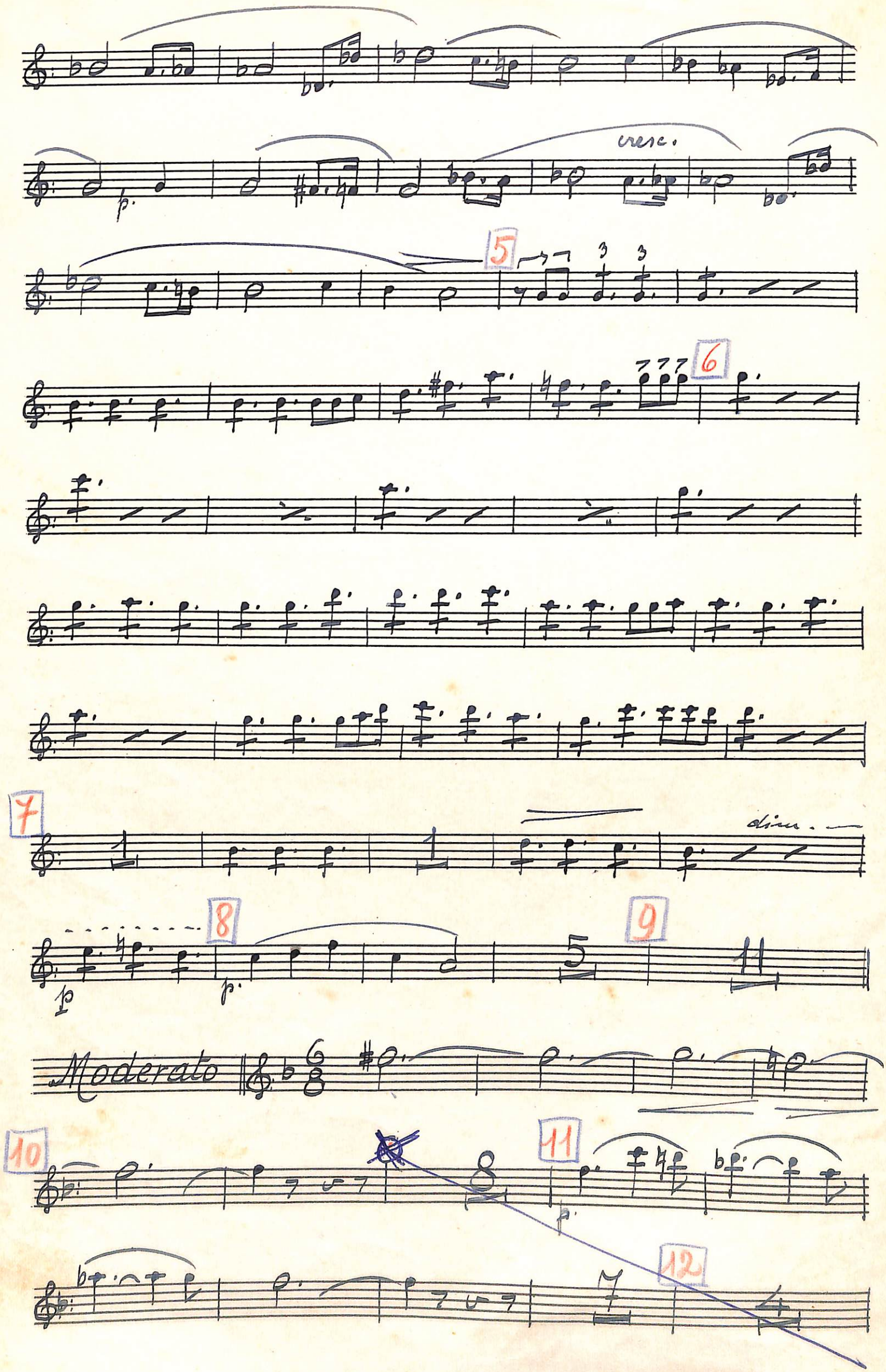
cresc.
5
6
dim.
7
8
9
Moderato
10
11
12

13

poco rit.

ritard.

p.

mf

pp.

14

15

A

p.

B

C

poco rit.

p.

ritard.

mf.

pp.

D

p.

pp

V. S.

Moderato

p

16

17

f

18

poco riten.

cresc.

segue Marcia

Wagner. Saxofono Tenore

Tannhäuser

Coro dei Pellegrini e Marcia

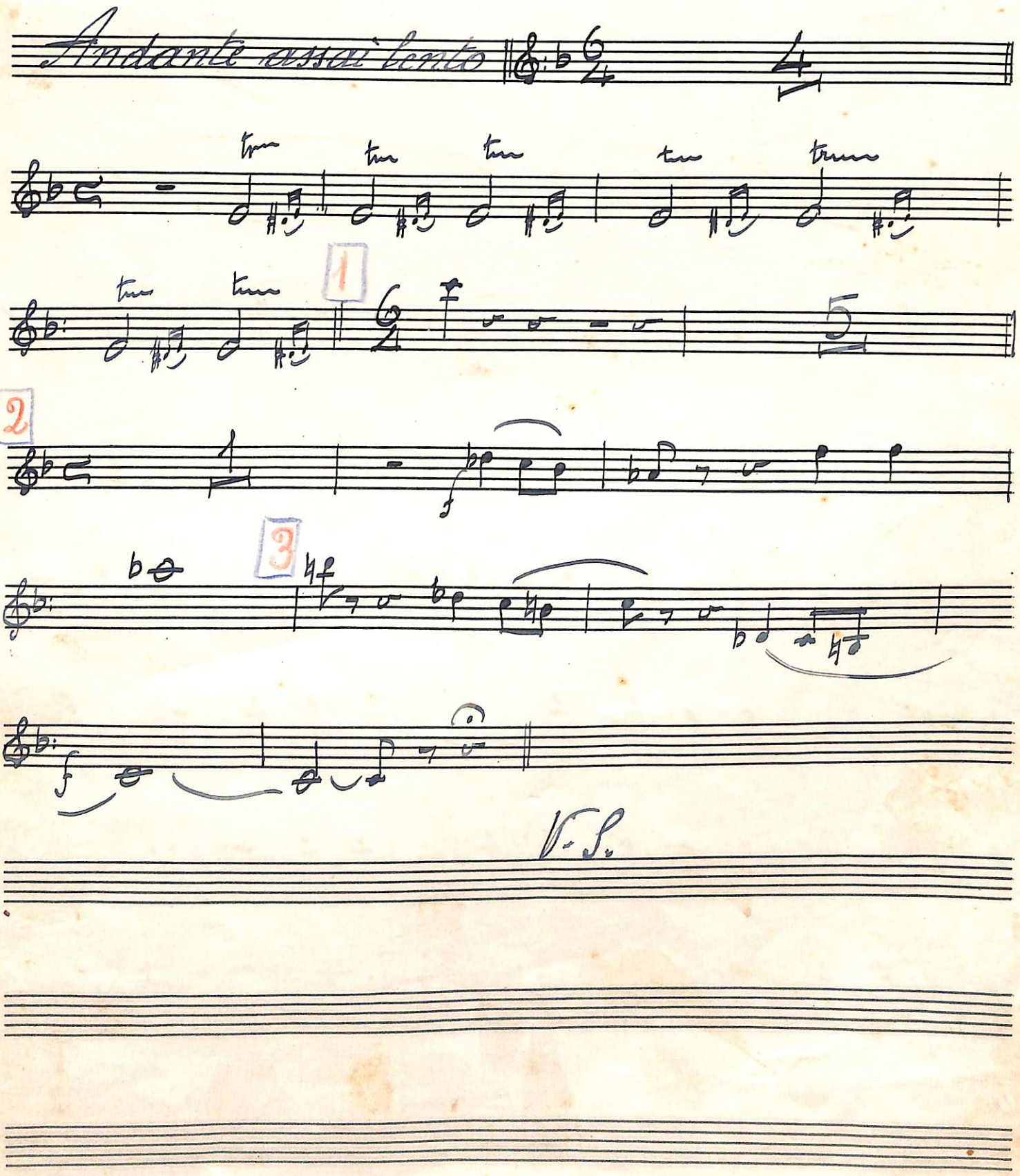

Andante maestoso

p.

p.

p.

4

pp.

p.

cresc.

5

6

7

dim.

mf

p

8

p

p.

9

p.

3

dim

molto dim

Moderato

pp.

10

pp

11

12

13

p.

pp.

Volta prestissimo

14

15

A

B

C poco rit.

ritard.

lento

D

Moderato

Sax-Tenore.

16

p. cresc.

17

poco rit.

18

cresc.

ff

Segue Marcia

Wagner

Tannhäuser

2° Corno - Mib

Coro dei Pellegrini e Marcia

And.te assai lento

1

2

cresc.

3

And.te maestoso

4

cresc.

5

6

7

dim.

V. S. S.

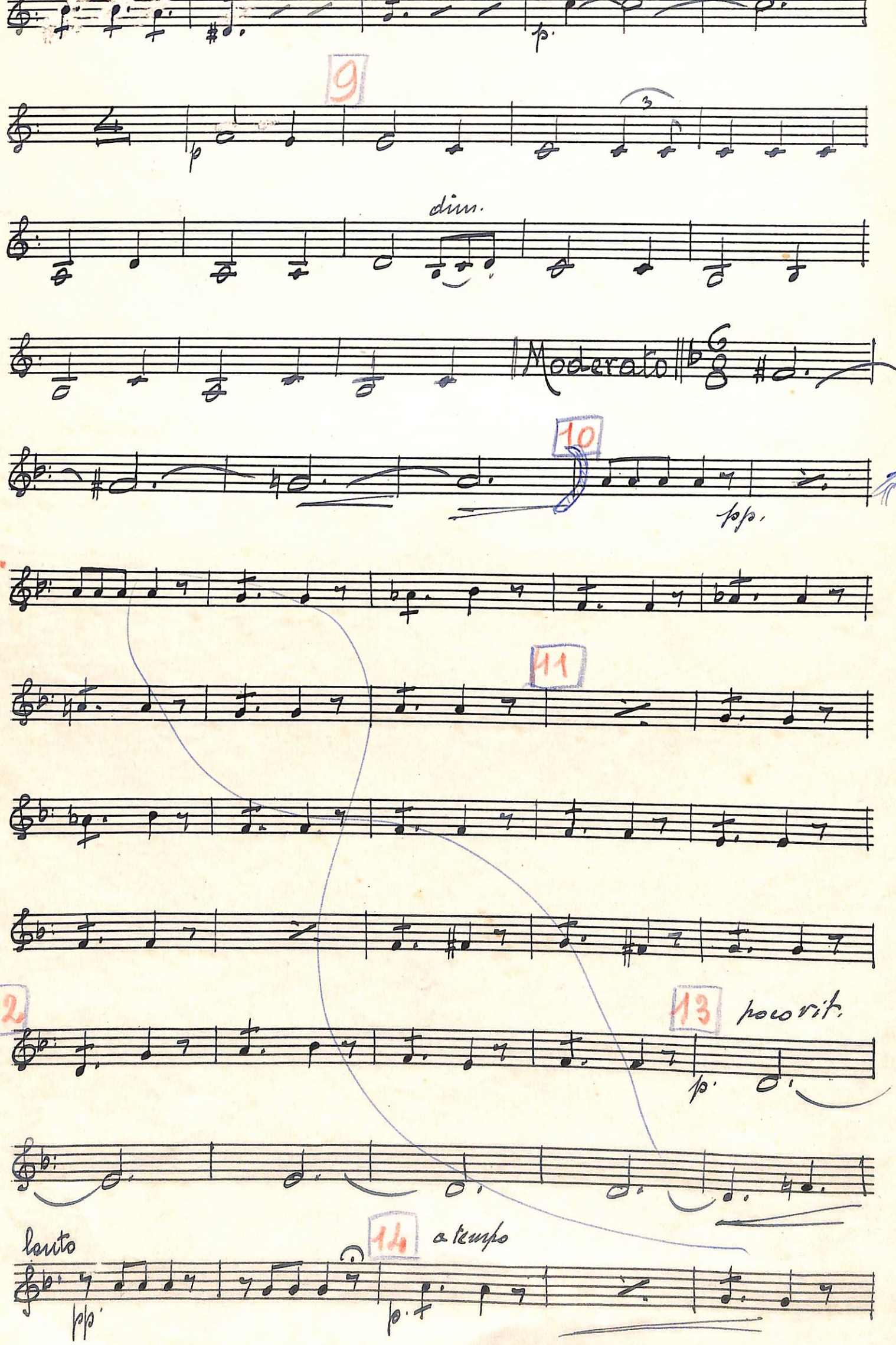
9
p
dim.
Moderato
10
pp.
11
12
13
poco rit.
p.
lento
pp.
14
a tempo
p.

15

A

B

C poco rit.

D

lento

mp

p.

pp.

Moderato

16

cresc.

17

p.

poco riten.

18

cresc.

Segue Marcia

Wagner

Tannhäuser

3° Corno in Mib

Coro dei Pellegrini e Marcia

And.te assai lento

1

2

cresc.

3

And.te maestoso

p.

4

p.

pp

cresc.

5

p.

6

f

17

8

mf dim.

5

9

p

dim.

Moderato

10

11

12

13

p.

lento

pp

14 a tempo

p.

15

A

B

C

lento

D

Moderato

p.

16

cresc.

17

poco rit.

18

cresc.

Segue Marcia

Wagner

Tannhäuser

4° Corno in Mib

Coro dei Pellegrini e Marcia

And.te assai lento

1

2

cresc.

3

And.te maestoso

4

5

6

7

mf

8

dim.

9

p

5

Moderato

pp

10

2

11

12

13

p

lento

pp

14

a tempo

15

A

B

C

p

lento

pp

D

pp.

Moderato

16

cresc.

17

p.

18

cresc.

poco rit.

Segue Marcia

Wagner. Flicorno Sopranino N.6

Tannhäuser

Coro dei Pellegrini e Marcia

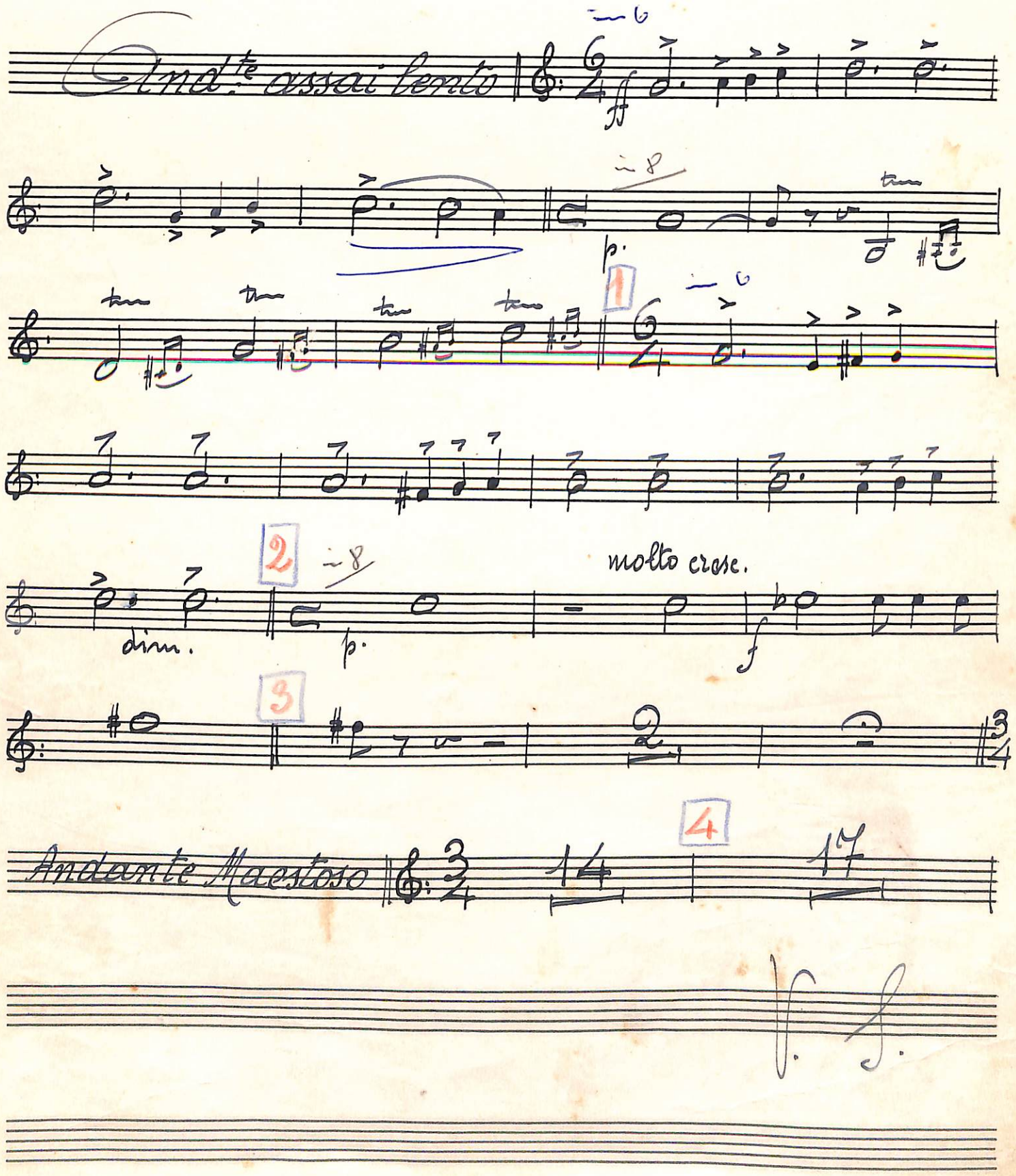

5

p.

f

6

3

7

dim.

8

9

Moderato

in 2

SALTARE

10

pp.

11

12

13

p.

ritard.

lento

pp

14

15

p

lento

A

B

C

p

ritard.

lento

pp

D

- Molto-lento

V. S. S.

Moderato

16

17

f

poco riten.

18

cresc.

ff

Segue Marcia

Flicorno Sopranino (B)

Wagner = Tannhäuser = Coro dei Pellegrini = Romanza di Wolframo = e Marcia =

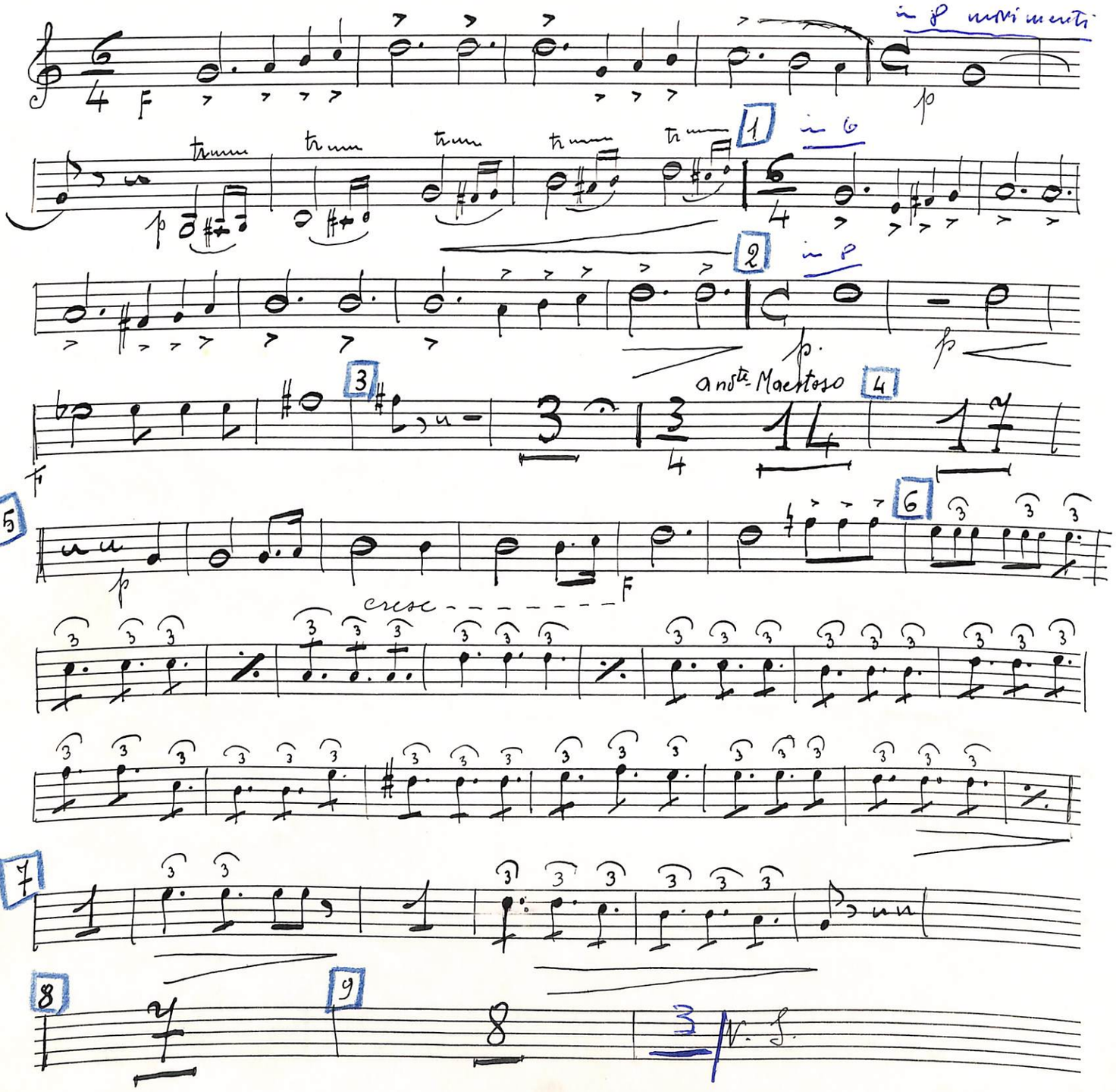

GENOVESE Casa Musicale - TORINO
Via S. Francesco da Paola, 4 - Telef. 49.673

Moderato

10 11 12 14 15 16 17 18

pp pp p p p p pp

al ~~x~~

A C D

cresciendo

rit.

cresciendo

F F

Marcia

1929 Conc. Ap.

Wagner

1° Flicorno Soprano Si♭

Tannhäuser

Coro dei Pellegrini e Marcia

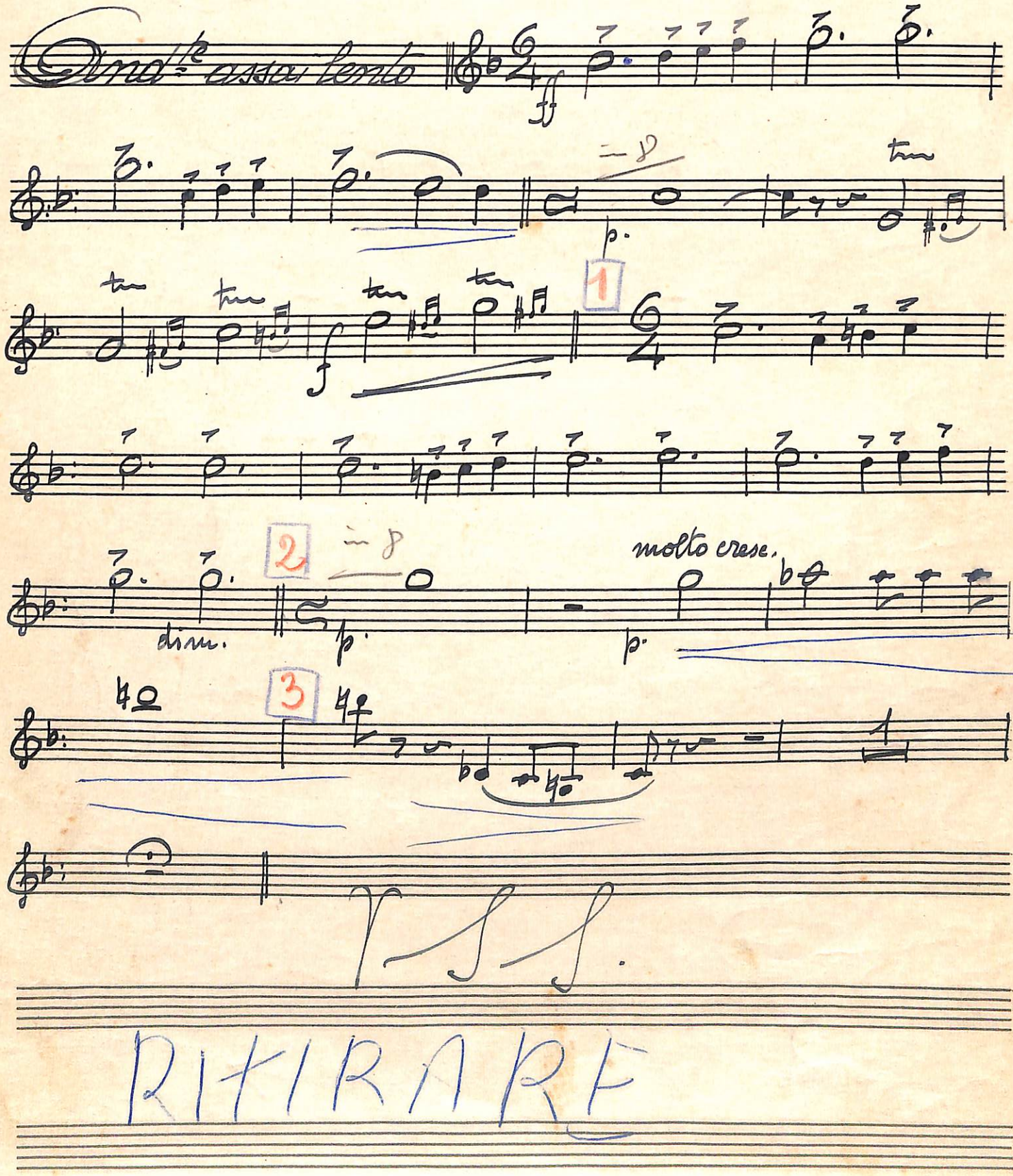

Grad.te Maestoso

14

4 D

17

5 E

p.

f

6 F

7 7 7

7 G

mf

8 H

p.

solo

9 I

10

Moderato

10 L

~~SALTARE~~

SALTARE

M 11 solo

pp

12 N

13 O poco rit.

p

ritard.

lento

pp

do

14 P

15 Q

(Qui)

6/8

A

pp

B

C poco rit.

p

ritard.

lento

pp

D

1

Moderato

p.

tm

tm

16

p.

p.

cresc.

17

f

p

18

poco rit.

ff

MARCIA CONTARE SOLO 4 BATTUTE

Segue Marcia

Wagner.

2° Flicorno Soprano Si♭

Tannhäuser

Coro dei Pellegrini e Marcia

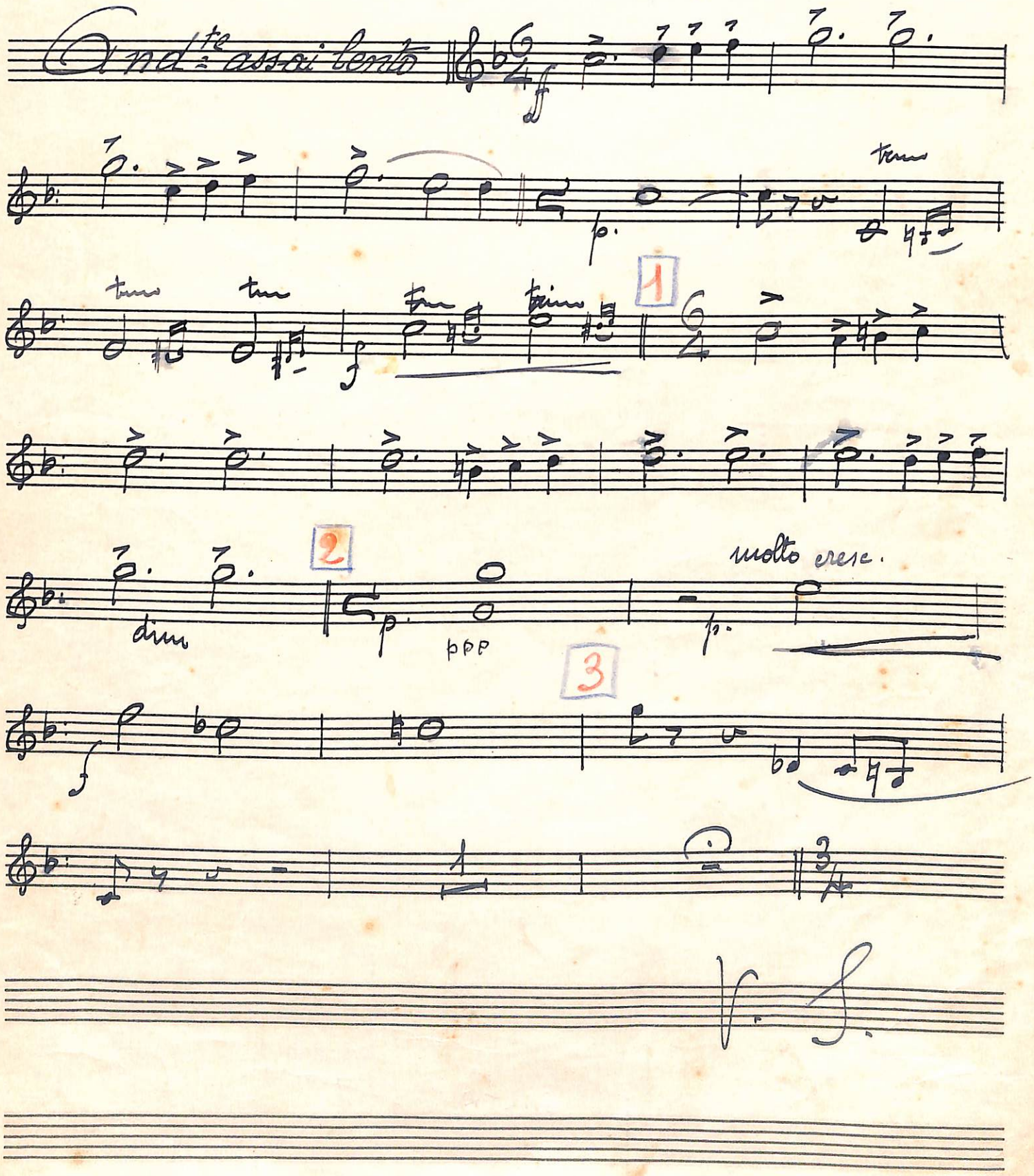

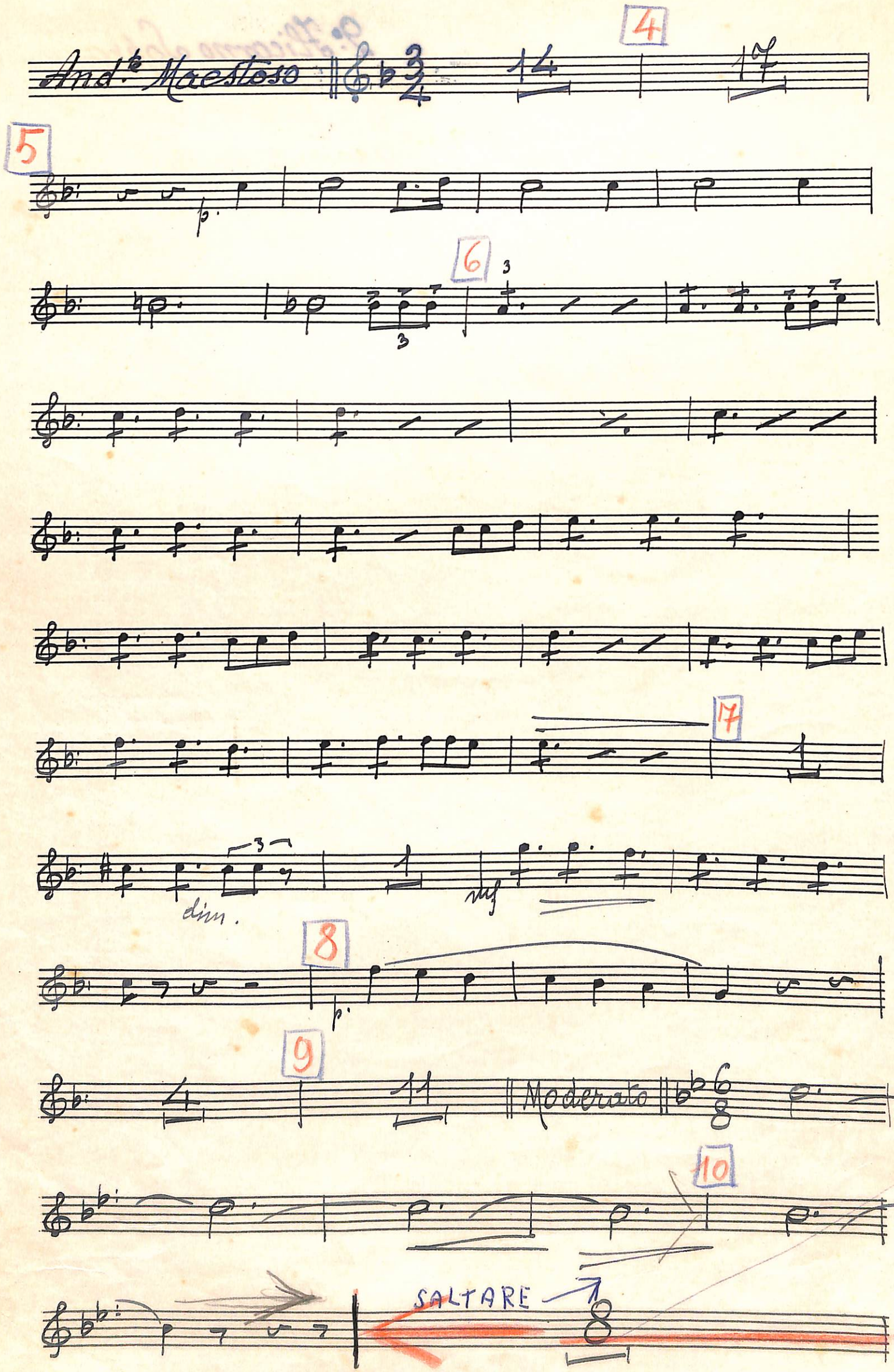
And.te Maestoso
4
5
p.
6
3
3
17
dim.
mf
8
p.
9
Moderato
10
SALTARE

11 12 13 poco riten.

p

ritard.

lento

pp

14

15

SUI

8

A B C poco riten.

p

ritard.

lento

pp

D

V. S. S.

Moderato

p.

tm

tm

16

p.

cresc.

p.

17

poco riten.

18

cresc.

ff

segue marcia con 4 battute assetto

segue Marcia

Wagner.

1° Flicorno Contralto Mib

Tannhäuser

Coro dei Pellegrini e Marcia

And.te assai lento

dim.

cres.

1

p

p.

2

p.

3

mf

SOLO

And.te Maestoso

p

4

p.

p.

15

5

p

6

F

ff

7

mf

dim.

8

p

9

dim.

pp.

Moderato

10

11 12 13

p.

ritard.

lento

pp. p.

14

15

al ✗

A B C

ritard.

lento

pp. p.

D ✗

V. S.

Moderato

p.

p.

16

17

f

p.

poco riten.

18

cresc.

ff

Segue Marcia

Wagner

2° Flicorno Mib Contralto

Tannhäuser

Coro dei Pellegrini e Marcia

Andte assai lento

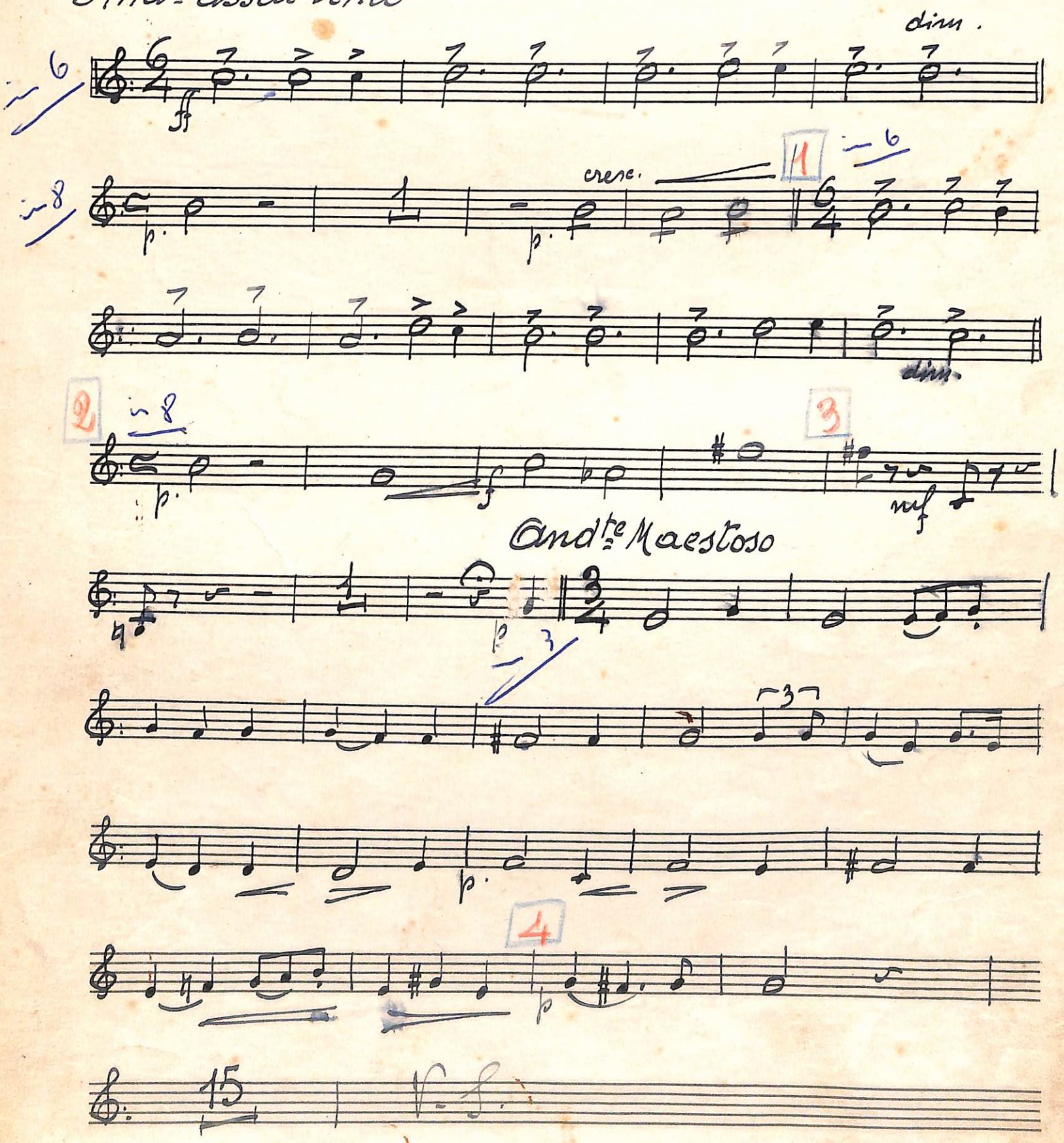

5

p.

6

7

ff

ff

mf.

dim.

8

pp.

p.

9

pp

Moderato

10

11 12 13

fp.

ritard.

lento

pp.

14

p.

15

p.

D.C. al ✕

A B C

p.

ritard.

lento

pp.

D.C. al ✕

f

Moderato

p.

p.

16

17

f

poco rit.

18

ff

Segue Marcia

2° Flicorno Contralto Mib

Wagner

Tannhauser

Coro dei Pellegrini e Marcia

Andte assai lento

ff dim.

cresc.

dim.

F Andte Maestoso

mf

15 | V. S.

G.B.T. MUSICA STAMPATA

1103 EXTRA

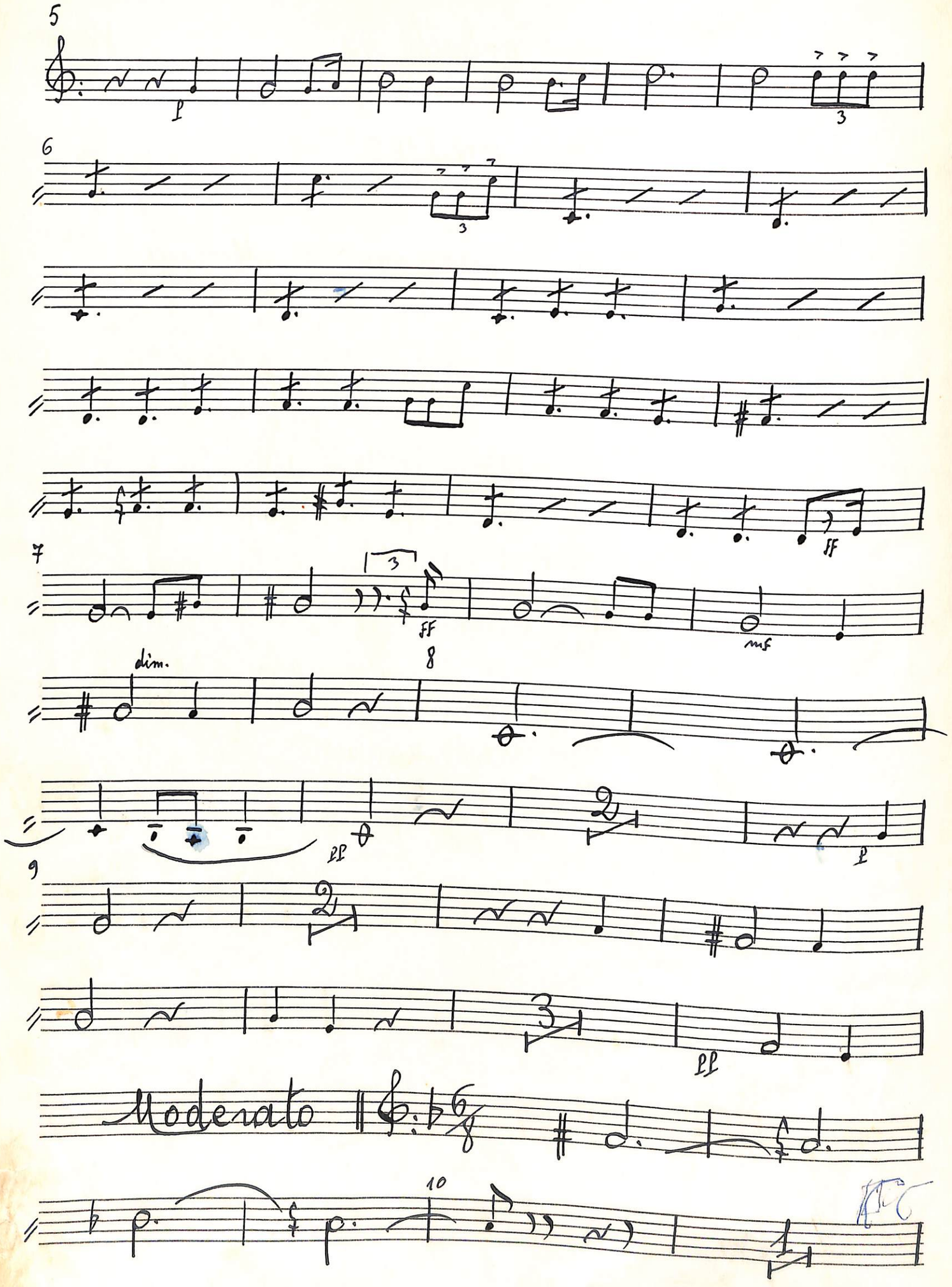
5
p
3
6
3
7
ff
3
ff
mf
dim.
8
pp
p
9
pp
Moderato
10

11 12 13

p

ritard.

lento

pp

14

p

15

p

ritard.

lento

pp

V. S.

G.B.T. MILANO GERMANO

1103 EXTRA

Moderato

p

p

16

17

f

poco rit.

18

ff

Segue Marcia

Wagner. 1° Flicorno Tenore Si♭

Tannhäuser.

Coro dei Pellegrini e Marcia

And.te assai lento

ff p

cresc. 1

f

dim. 2 pp

f

3

f fp

And.te Maestoso

pp p

pp pp p

4

pp p

pp

p

cresc.

5

pp

V. S.

6

7

8

dim.

9

IN DUE

Moderato

10

11

Sal

12

13

p.

lento

mf

14

p.

15

Ve

Qui

2

p.

3

A

2

p.

7

B

C

p.

lento

mf

D

Di

fa

V. S. V.

Moderato

p

p.

16

cresc. . . .

17

f

18

Segue Marcia

Wagner. 2° Flicorno Tenore Si♭

Tannhäuser

Coro dei Pellegrini e Marcia

And.te assai lento

ff p.

cresc. 1 f

dim. 2 f

b 3 f fp pp p

And.te Maestoso

pp.

4 p pp pp.

p.

cresc.

5 pp. f

6

7

dim.

8

9

IN DUE

Moderato

pp.

10

Solfax

11

12

13

lento

14

15

Ve

A

B

C

lento

D

V. S.

Moderato

p.

p.

16

cresc.

17

f

18

Segue Marcia

Wagner.

1° Flicorno Baritono Sib

Tannhäuser

Coro dei Pellegrini e Marcia

And.te assai lento

1

2

dim.

cresc. molto

3

And.te Maestoso

4

RET

DOH

cresc.

5

V. S.

6

f

7

mf

dim.

8

p.

9

p.

dim

Moderato

pp.

10

Parte

Solo

p

11

p.

12

13

p.

lento

mf

14

15

SALTO

A

p

B

C

p

lento

mf

D

Moderato

p

16

p

p

17

f

f

poco rit.

18

f

Segue Marcia

Tannhauser

1° Flicorno Baritono

Moderato.

10

Solo

p

11

12

p

13

p

ritardando

lento

14

15

12 4 Si ripete dal 8 al 8 1

Moderato

1° Flicorno Baritono sib (chiave di violino) "Tannhauser" Wagner

Coro dei Pellegrini e Marcia

Ind.te = assai lento

ff f sim. p cresc. molto ff

Ind.te maestoso

fp. pp p cresc.

V. S.

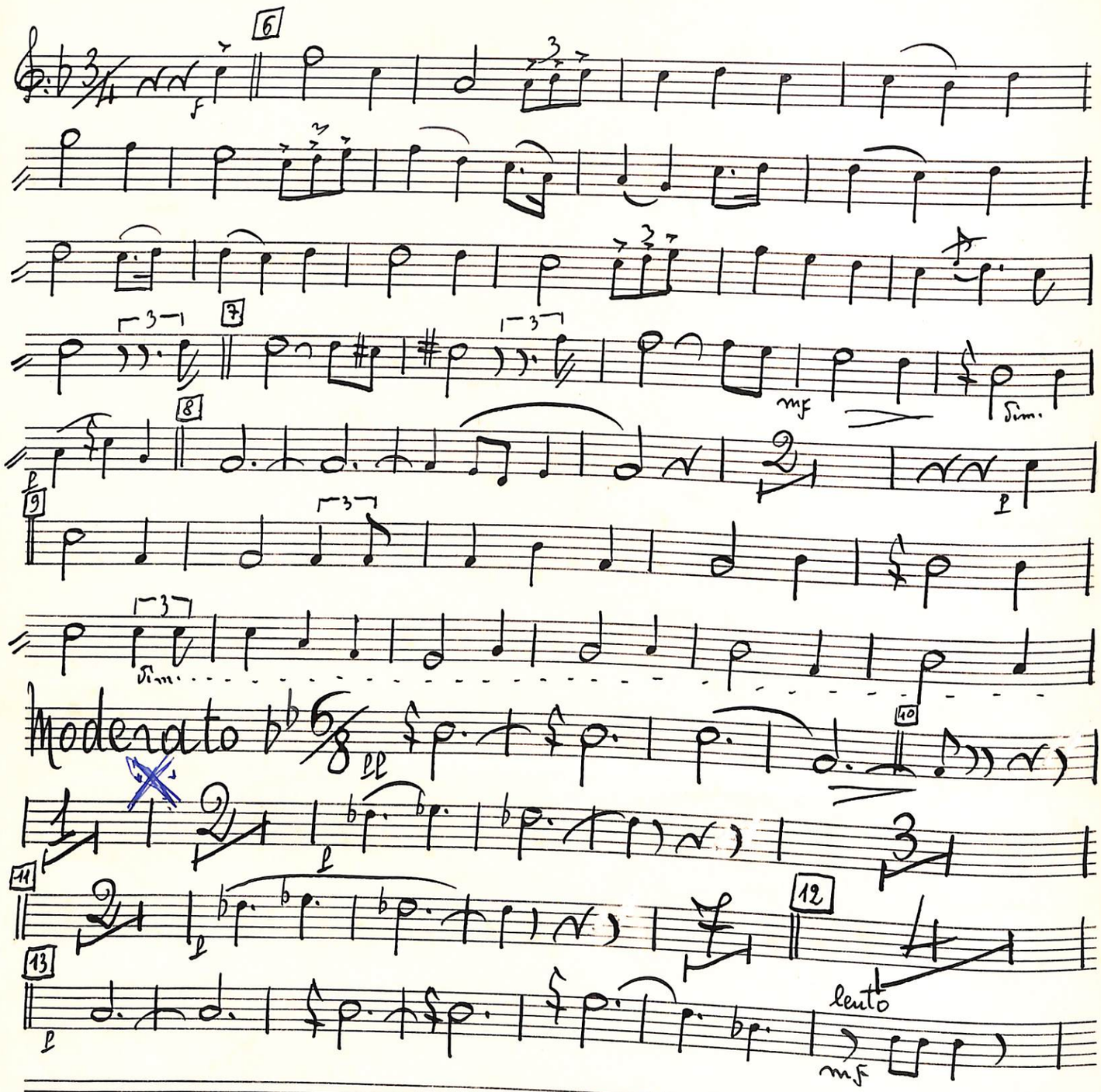
6
7
mf
sim.
8
9
sim.
Moderato
40
11
12
lento
mf
13

14

15

A

B

C

p

p

p

lento

mf

V. S.

Wagner

2.° Flicorno Baritono Si b

Tannhäuser

Coro dei Pellegrini e Marcia

And.te assai lento

ff

A 1

f

B 2

p.

cresc. molto

C 3

ff

f p

p.

And.te Maestoso

3

p.

pp.

pp

D 4

p.

cresc.

E 5

f

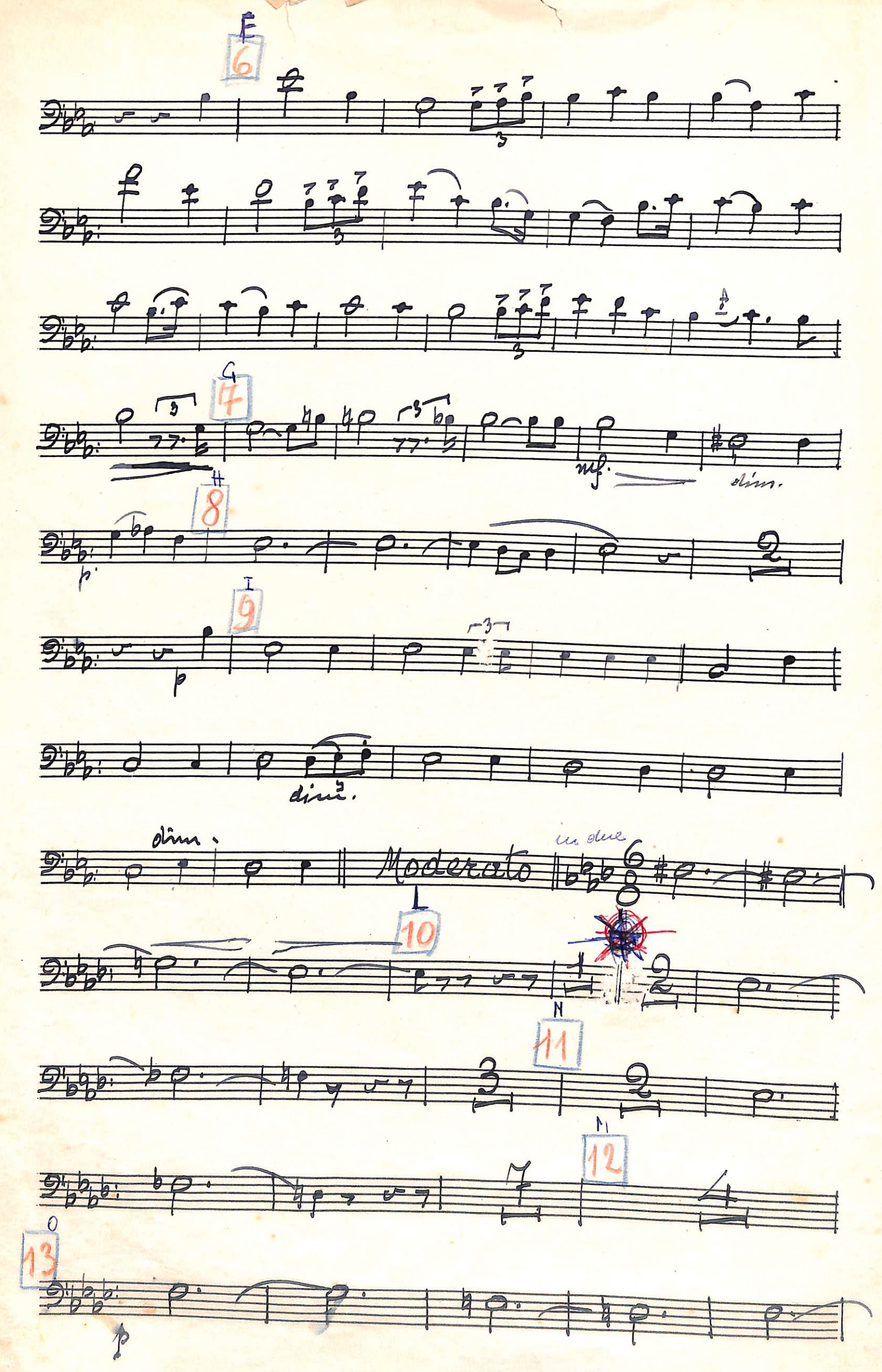
E
6
G
7
mf
dim.
H
8
p
I
9
p
dim.
dim.
Moderato
in due
L
10
N
11
M
12
O
13
p

lento

14

15

A

B

C

lento

D

Moderato

p.

16

cresc.

p.

17

18

Segue Marcia

2° Flicorno Baritono in Sib "Tannhäuser" Coro dei Pellegrini e Marcia — Wagner

Molto assai lento

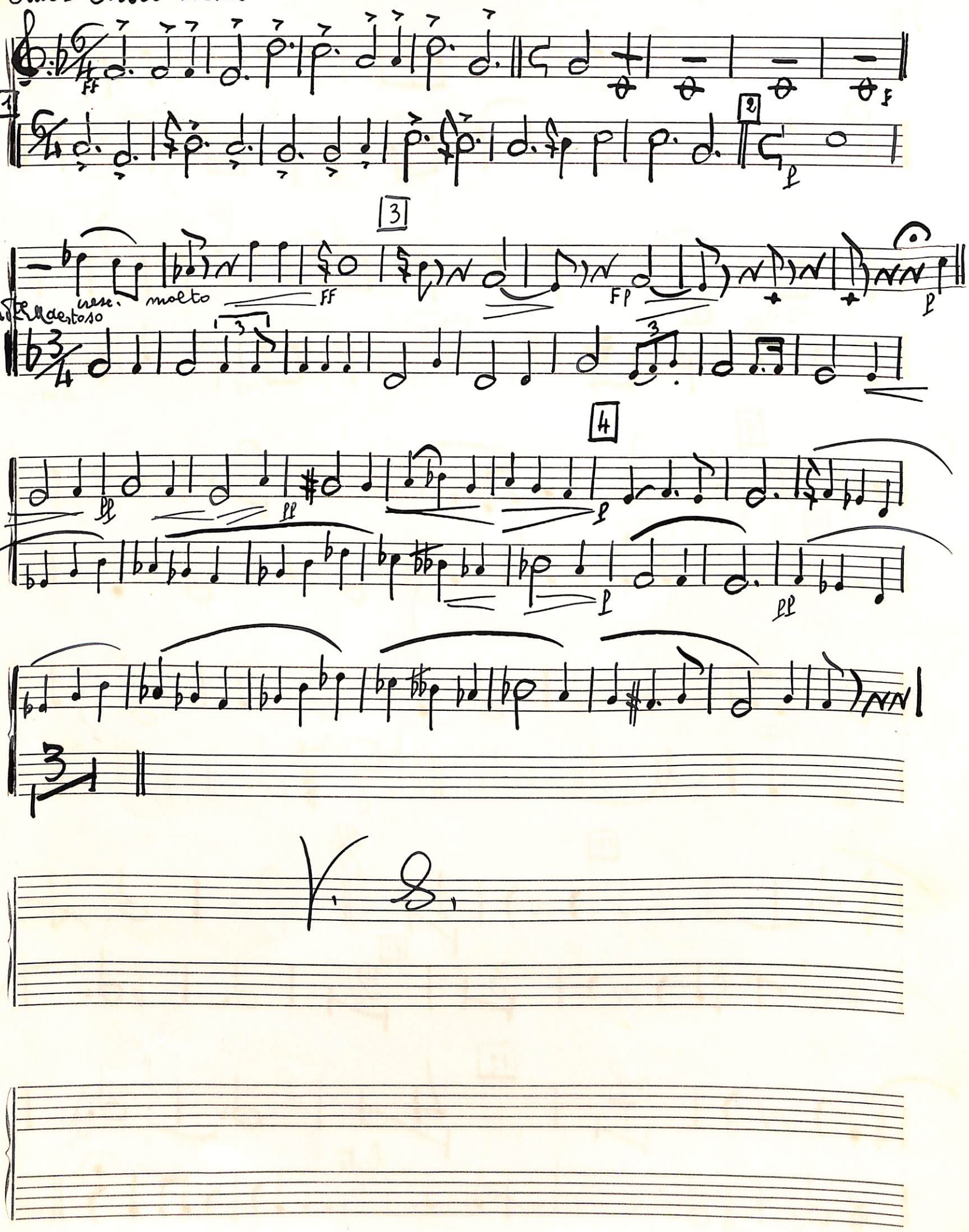

6

7

mf

dim.

8

9

p

sim.

sim.

Moderato

in due

10

11

12

lento

p

14

15

A

B

C

f

lento

G.B.T. MARCO BONFIGLIO

Moderato

16

17

18

Segue Marcia

Wagner

Basso in Fa

Tannhäuser

Coro dei Pellegrini e Marcia

Andante assai lento

f

pp.

1

f

2

dim.

3

f

ff

Rinetto

p

Andte Maestoso

p

4

p

V. S.

Solo

Tutti

p

cresc.

5

6

7

dim.

8

mf

9

p

dim.

Moderato

10

p

a la dopo il 1,5

11

12

13

lento

pp.

p.

15

Salto alla D

A

B

C

lento

D

Moderato

soli in Fa

Basso in Fa

Tutti

16

(solo in Fa)

Tutti

17

poco riten.

18

cresc.

ff

Segue Marcia

Wagner = Tannhauser = (Coro dei Pellegrini) Flic. Basso Grave Fa

Andante assai lento =

FF

p

1

F

RE

2

p

3

Andante Maestoso

ff

pp

Solo

p

4

p

(Solo)

pp

5

p

6

7

8

mf

diminuendo - - -

V.S

9

3

diminuendo

Moderato

10

11

12

13

ritard.

lento

14 a tempo

15

A

B

C

ritard.

lento

Da

Moderato

16 Solo

17

poco ritenuto 18

F

Marcia

(1)

Segue Marcia

p.p.

(2)

en ric

dim

f.

sost.

(3)

f

f.

(4)

ff

(5)

f.

f.

Ripete dal ♯ al ⊕ poi segue

V. Finale

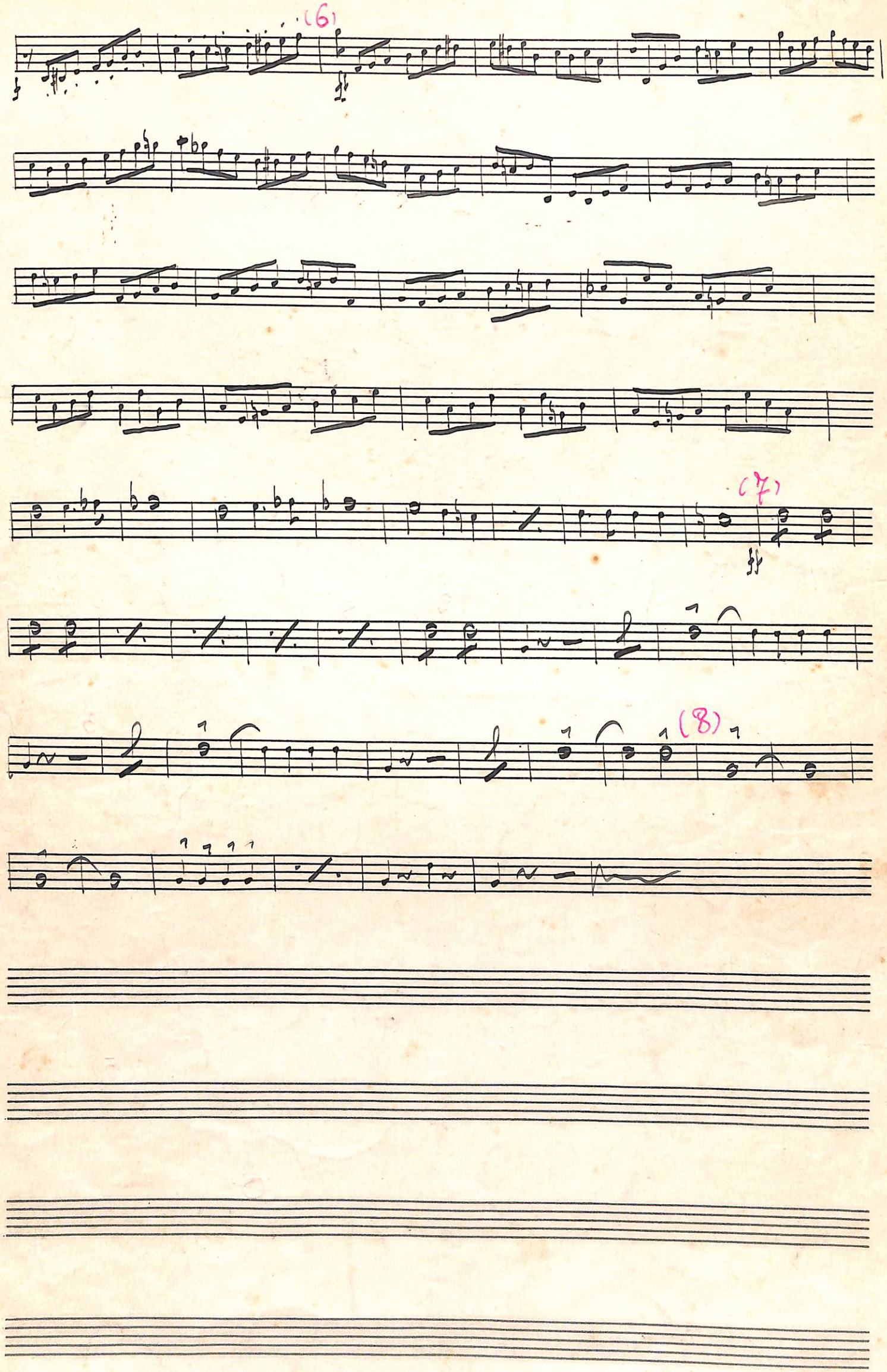
(6)
(7)
(8)

Flic. Basso Grave in fa "Tannhauser" Coro dei Pellegrini — Wagner

Mod.to assai lento

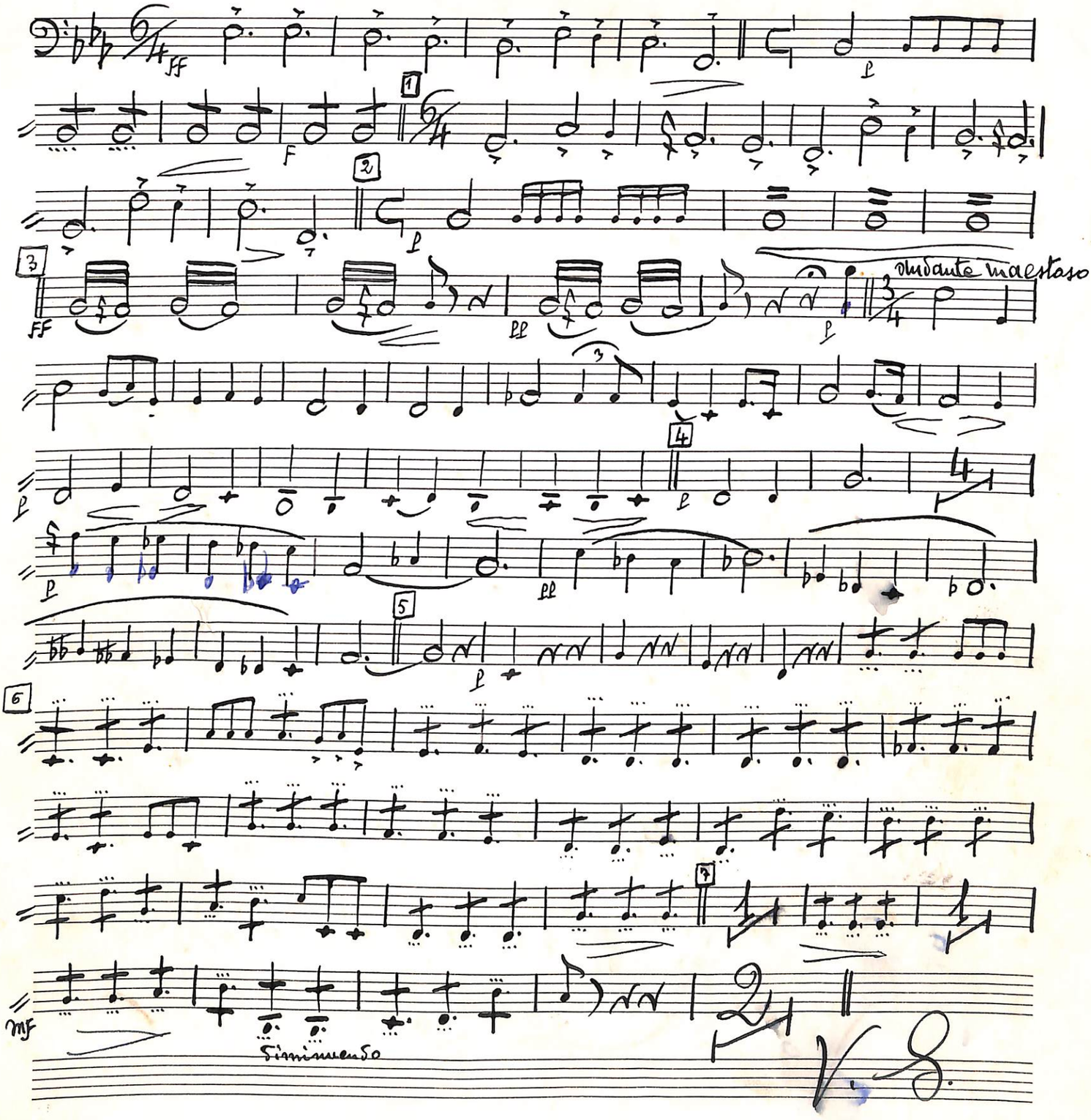

V. S.

S.E.T. MADE IN SPAIN
1106 EXTRA

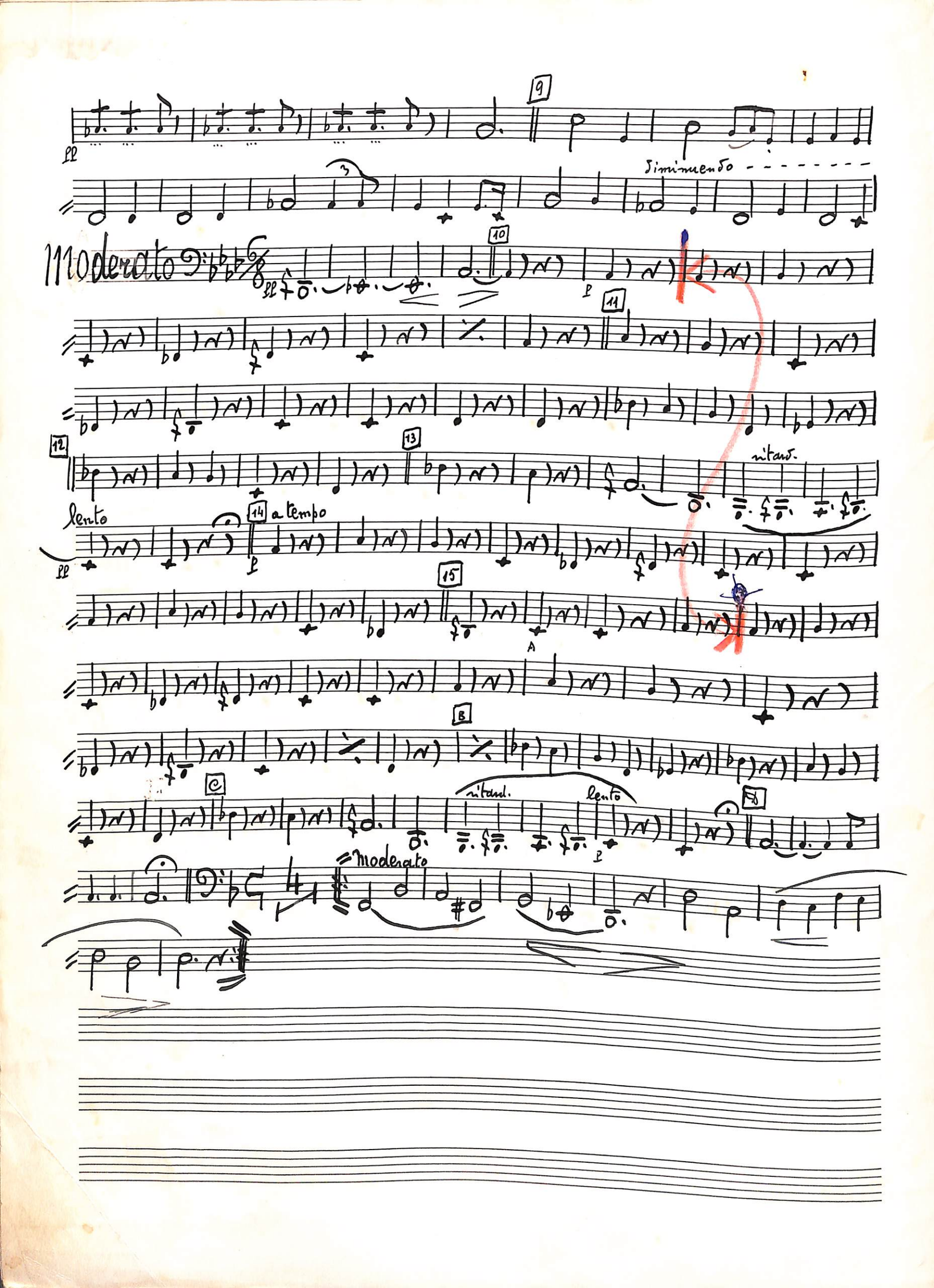
9
pp
p
Diminuendo
10
Moderato
pp
p
11
12
13
rit.
lento
pp
14
a tempo
p
15
A
B
C
rit.
lento
p
D
Moderato

16 Solo

17

poco ritenuto

18

f

Marcia

(1)

pp

segue Marcia

cresc.

sim.

(2)

p

rit.

p

(3)

p

(4)

ff

p

(5)

p

p

Ripetere dal 𝄋 al 𝄋 poi segue

V. Presto

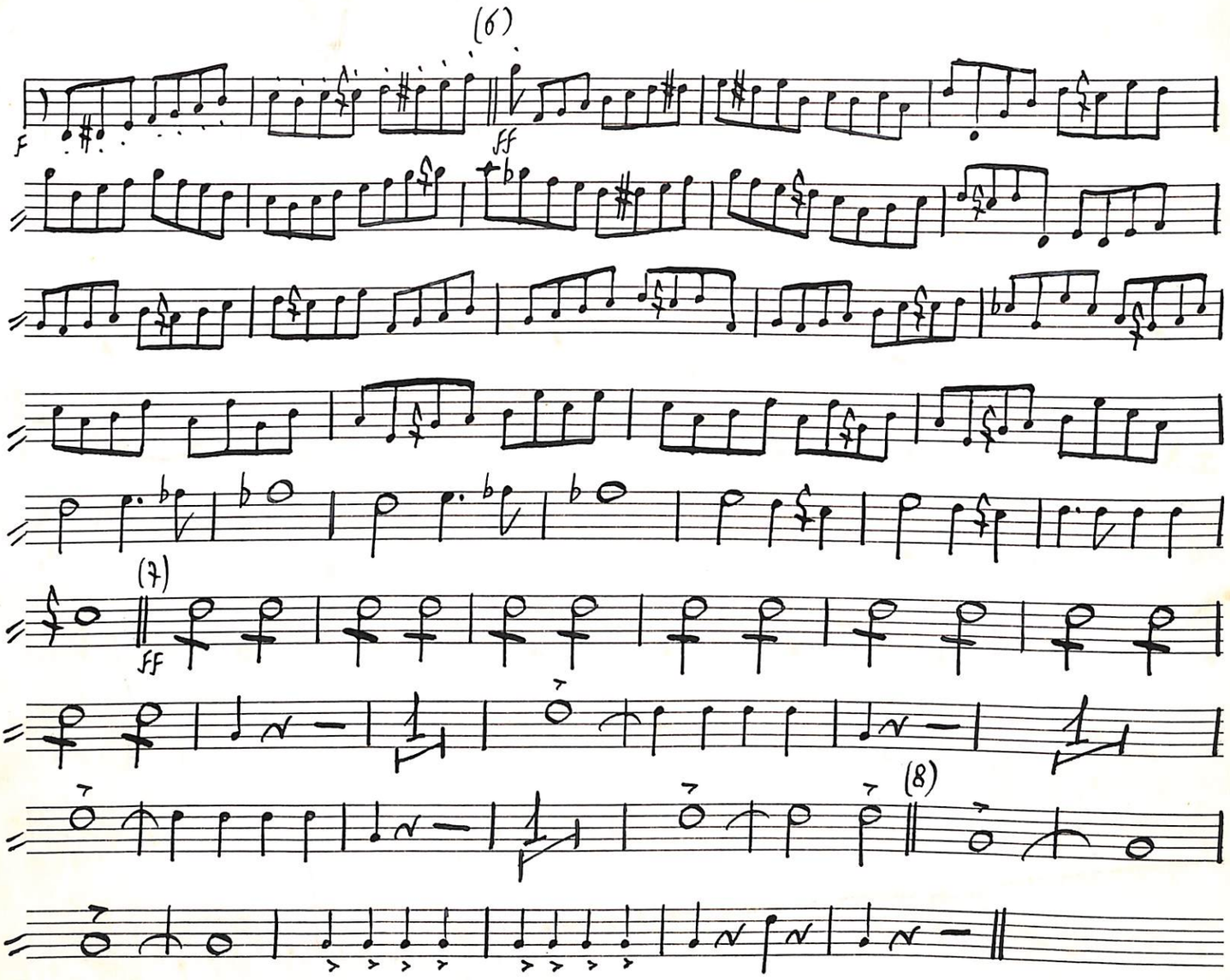
(6)
F
ff
(7)
ff
(8)

Wagner

Basso in Mib

Tannhäuser

Coro dei Pellegrini e Marcia

Andte assai lento

f

1

pp

f

dim.

2

f

ff

3

Andte Maestoso

p.

p.

4

p.

V. S.

cresc.

5

6

dim.

mf.

8

9

dim

Moderato

10

11

12

13

lento

pp.

V. S.

14

15

A

B

C

Lento

Basso in Mib

D

Moderato

16 (solo Basso in fa)

Tutti

17

poco riten.

18

cresc.

segue Marcia

Wagner = Tannhäuser = (Coro dei Pellegrini) 1ª Tromba Sib.

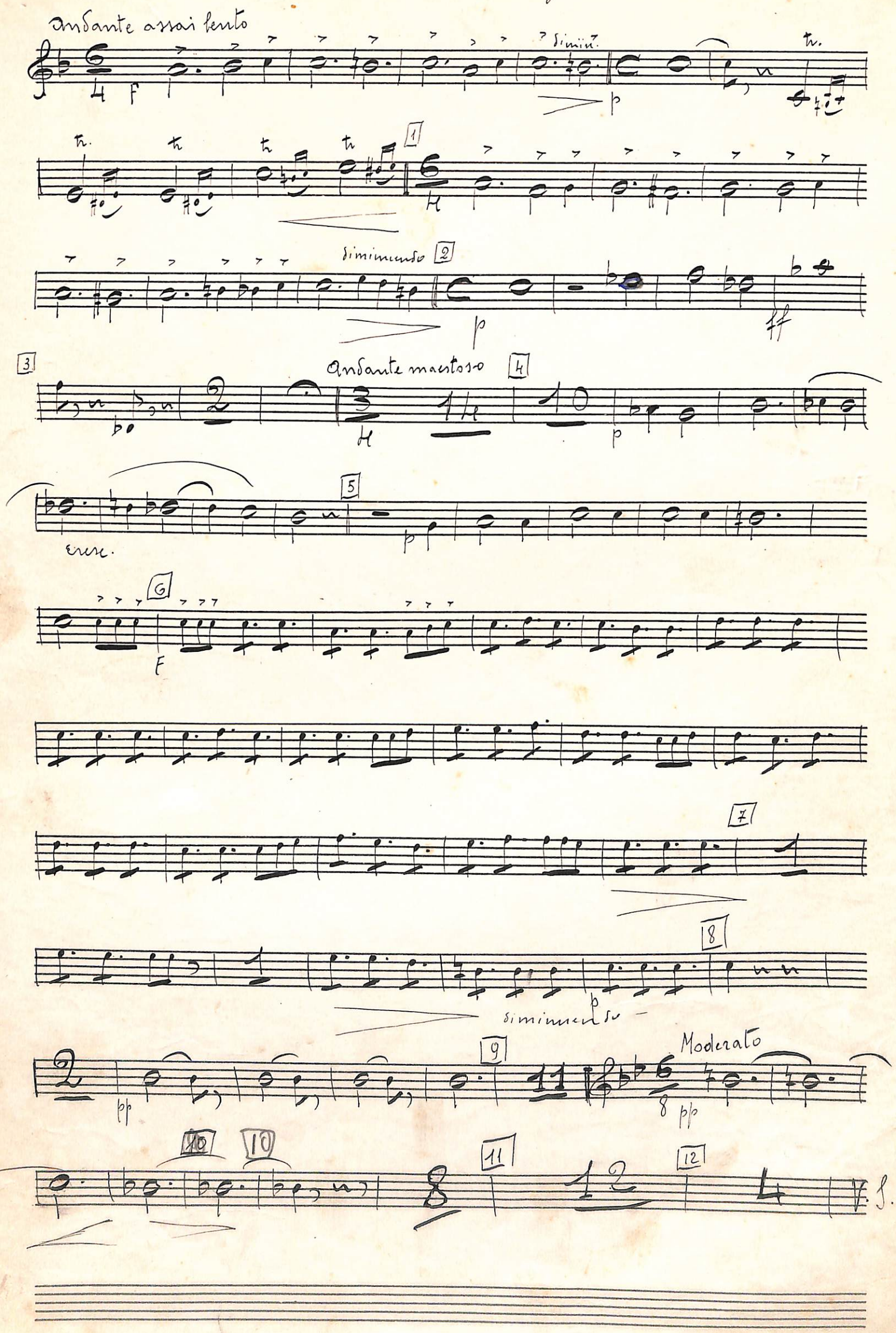

13 poco rit. — ritard. — lento

p — pp

14 a tempo

p — p — p

15 — A — B

p.

poco rit. — ritard. — lento

p — pp

D

F

Moderato

16

p — p — cresc.

17

cresc.

poco ritenuto

p

18 cresc.

F

Segue marcia

Wagner

Tannhäuser (Coro dei Pellegrini)

2ª Tromba Si♭

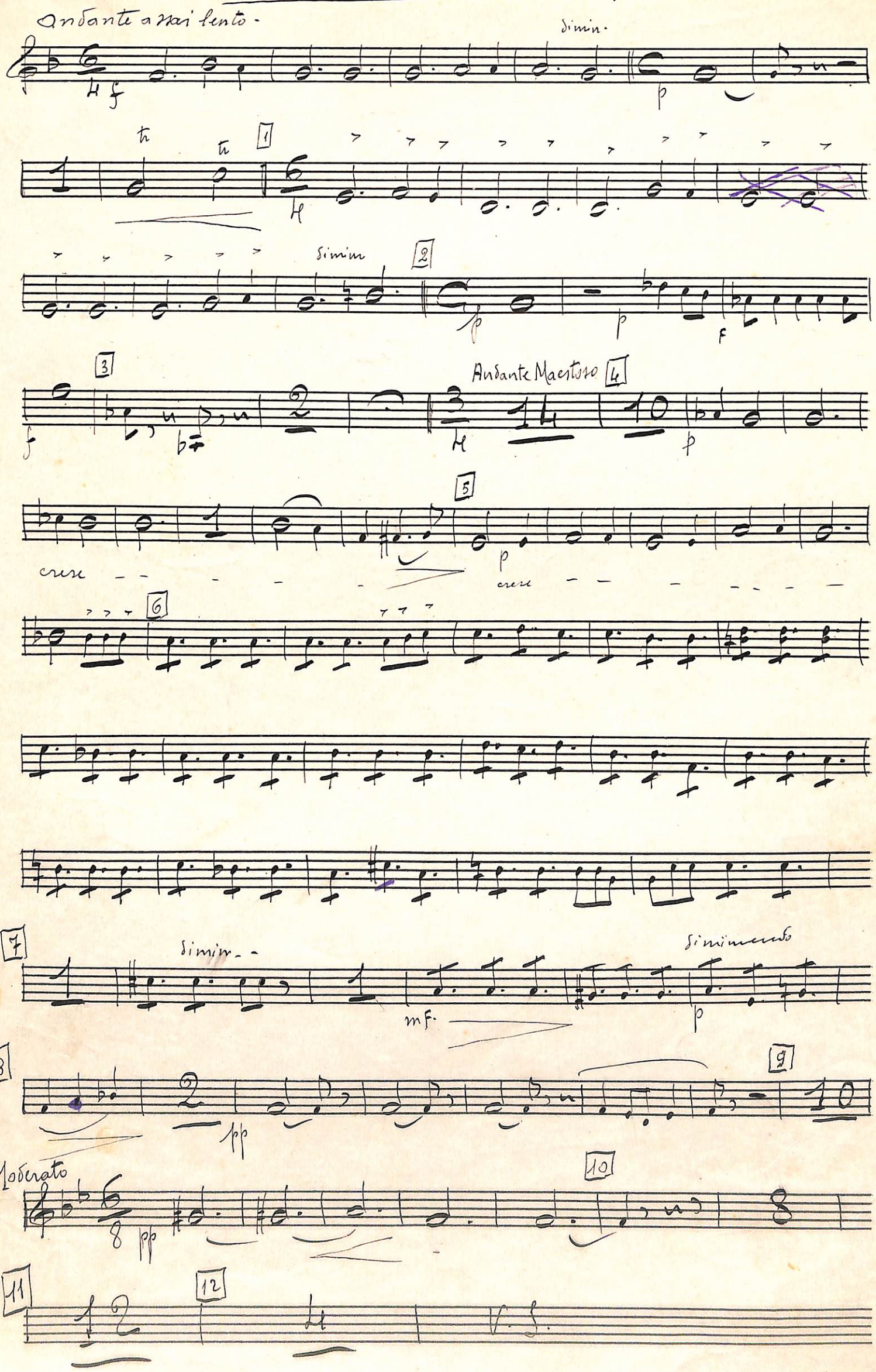

13

lento

a tempo

14

15

salto

B

Moderato

16

17

poco ritenuto

18

Segue marcia

Wagner

Tannhauser - Coro dei Pellegrini - Ia Tromba Mib

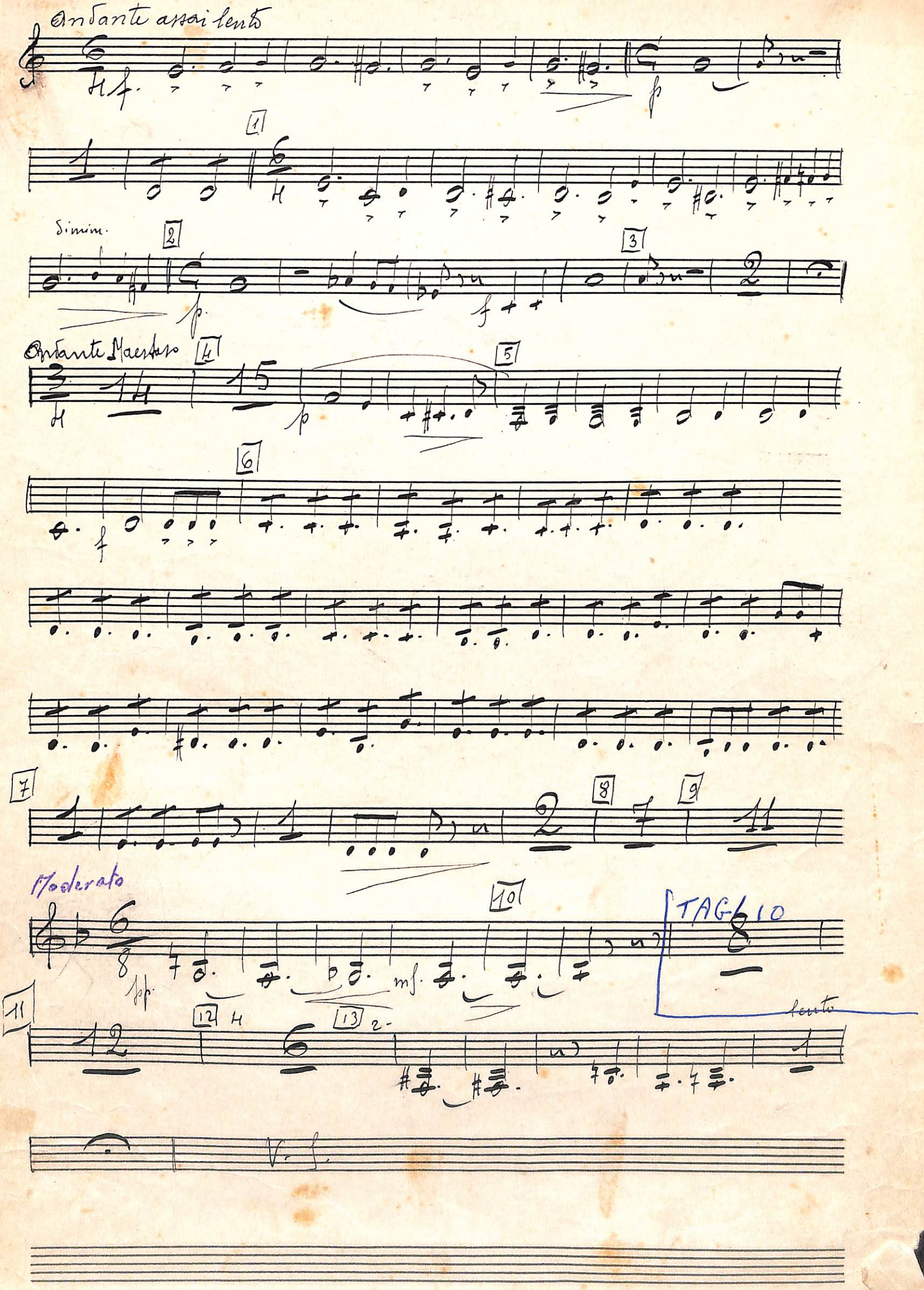

14

A 15 12 B

15 4 BATTUTE

13

ritardando

lento

f

pp

F

F

Moderato

16

17 7

Poco rit. 18

Segue marcia

Wagner.

Tannhauser - Coro dei Pellegrini e Marcia -

1ª Tromba M.to
(Trasportata in fa 6)

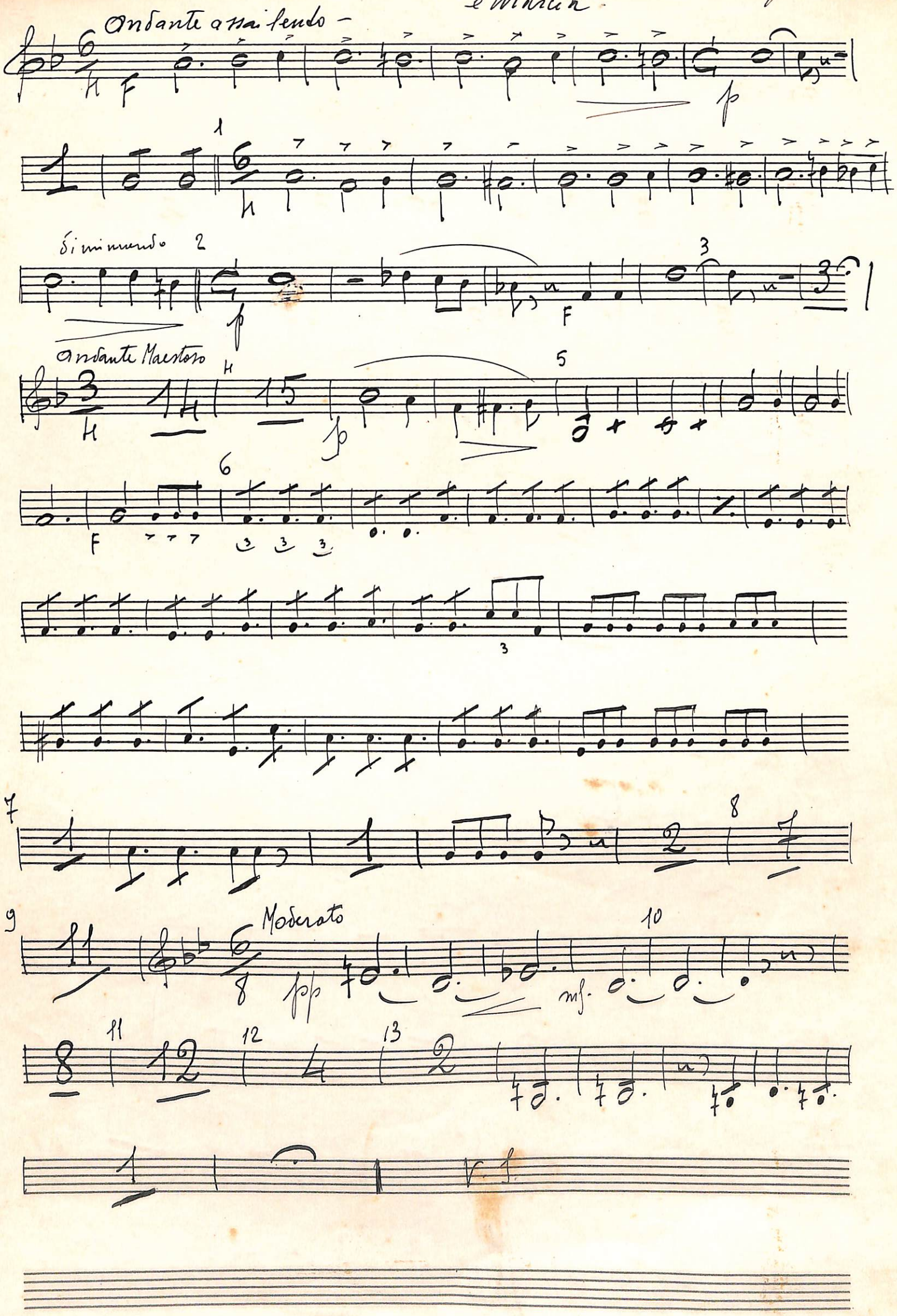

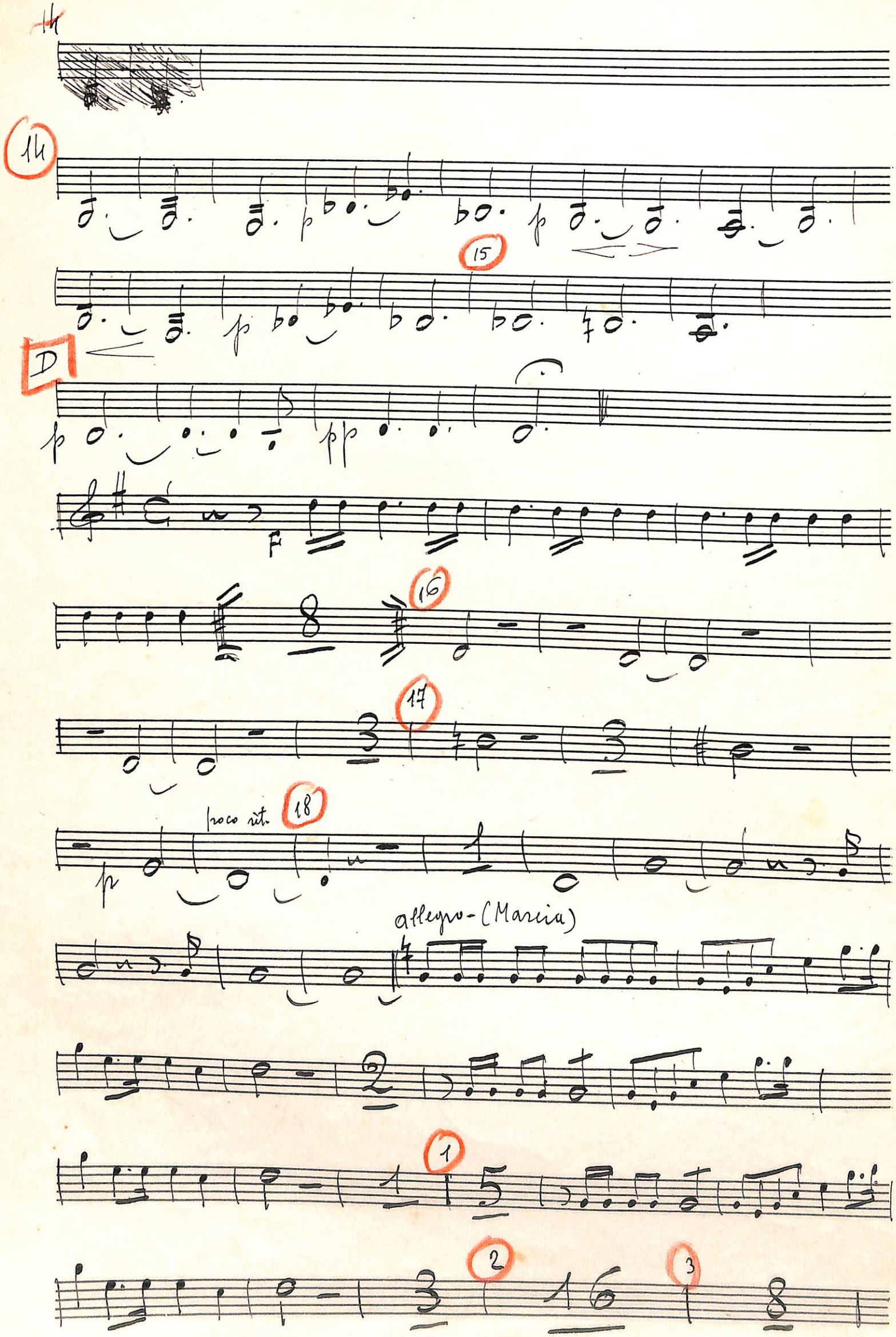
14
15
D
16
17
poco rit.
18
allegro - (Marcia)
1
2
3

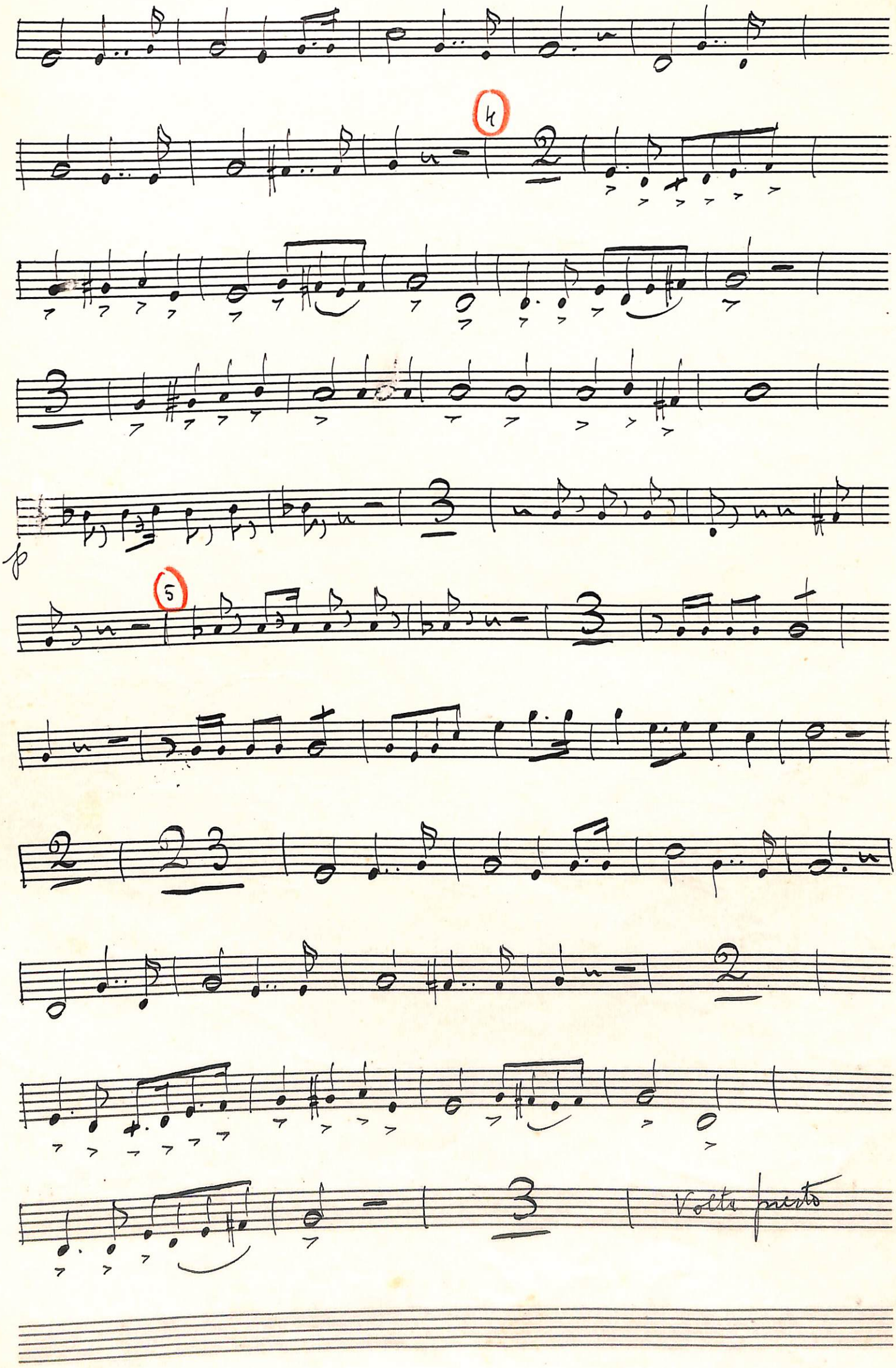
4
5
Volta presto

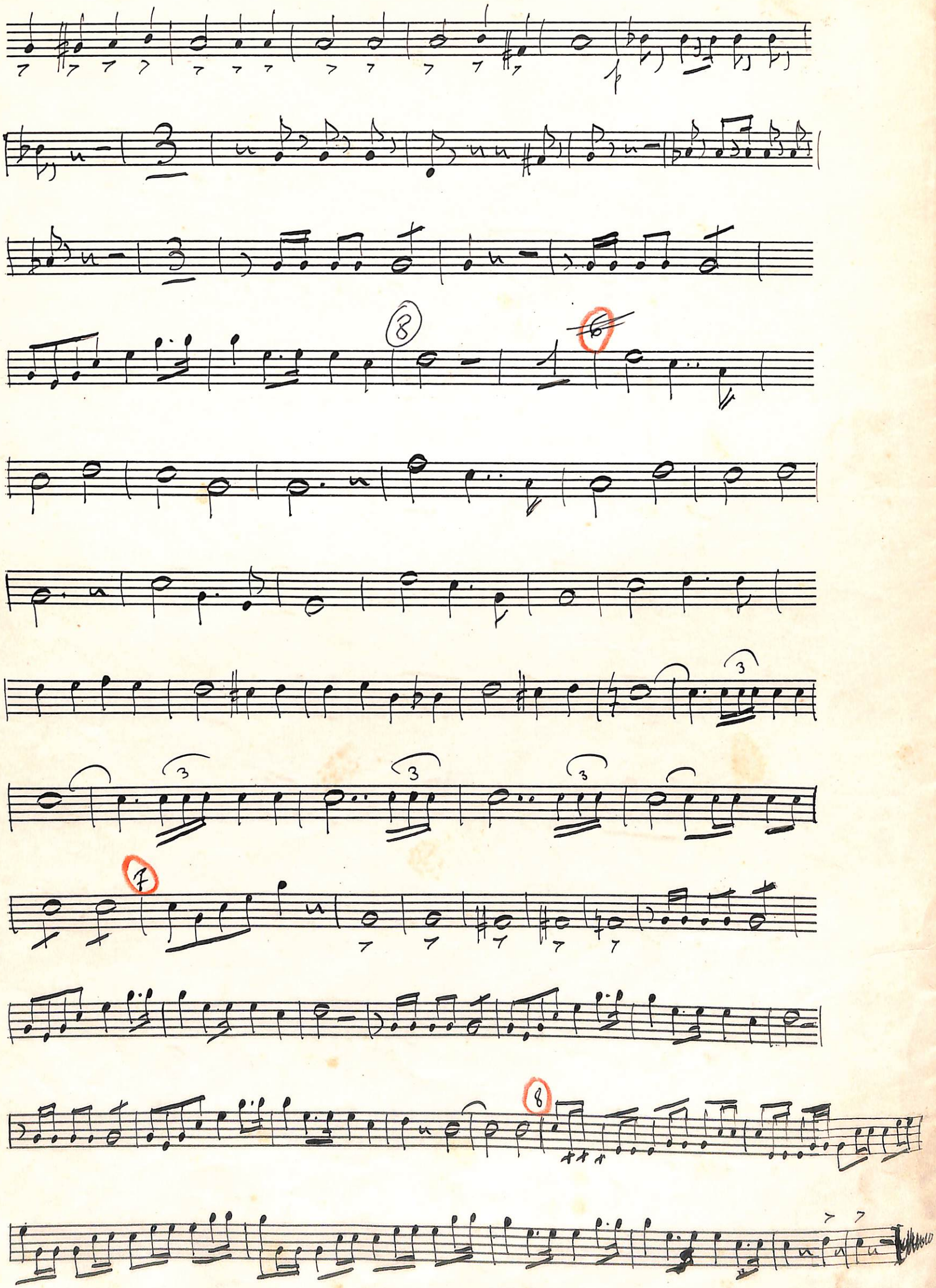
8
6
3
3
3
3
7
8

Wagner — Tannhauser — Coro dei Pellegrini — 1ª Tromba Sib Basso

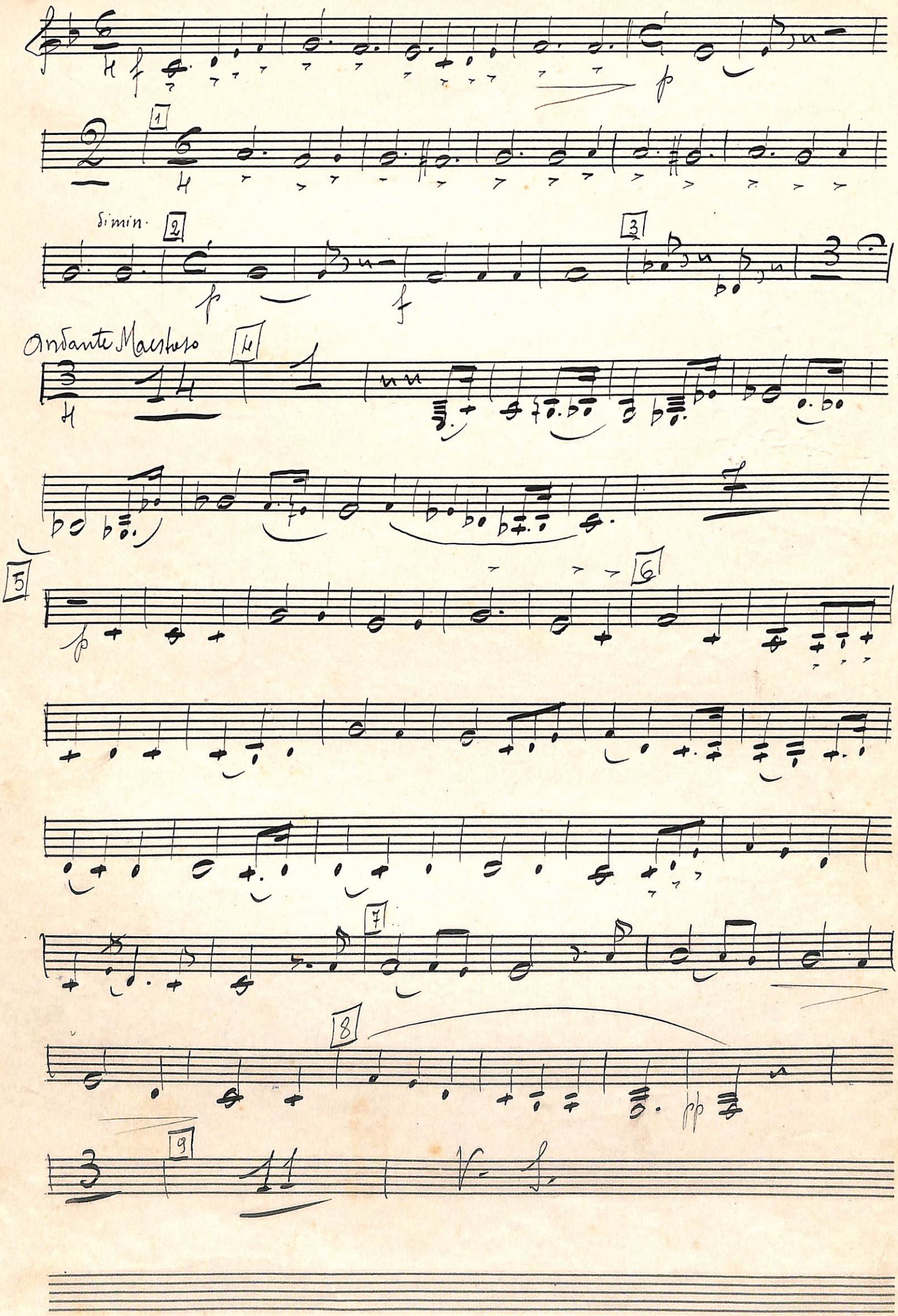

Moderato

10 11 12 13 14

15

A

B

Moderato 16 17

18

Seyne marin

Wagner - Tannhauser - Tromba in Si♭ Basso

(Coro dei Pellegrini e Marcia)

Andante assai lento

ff

f

ff

Andante Maestoso

f

Moderato

Lunima...

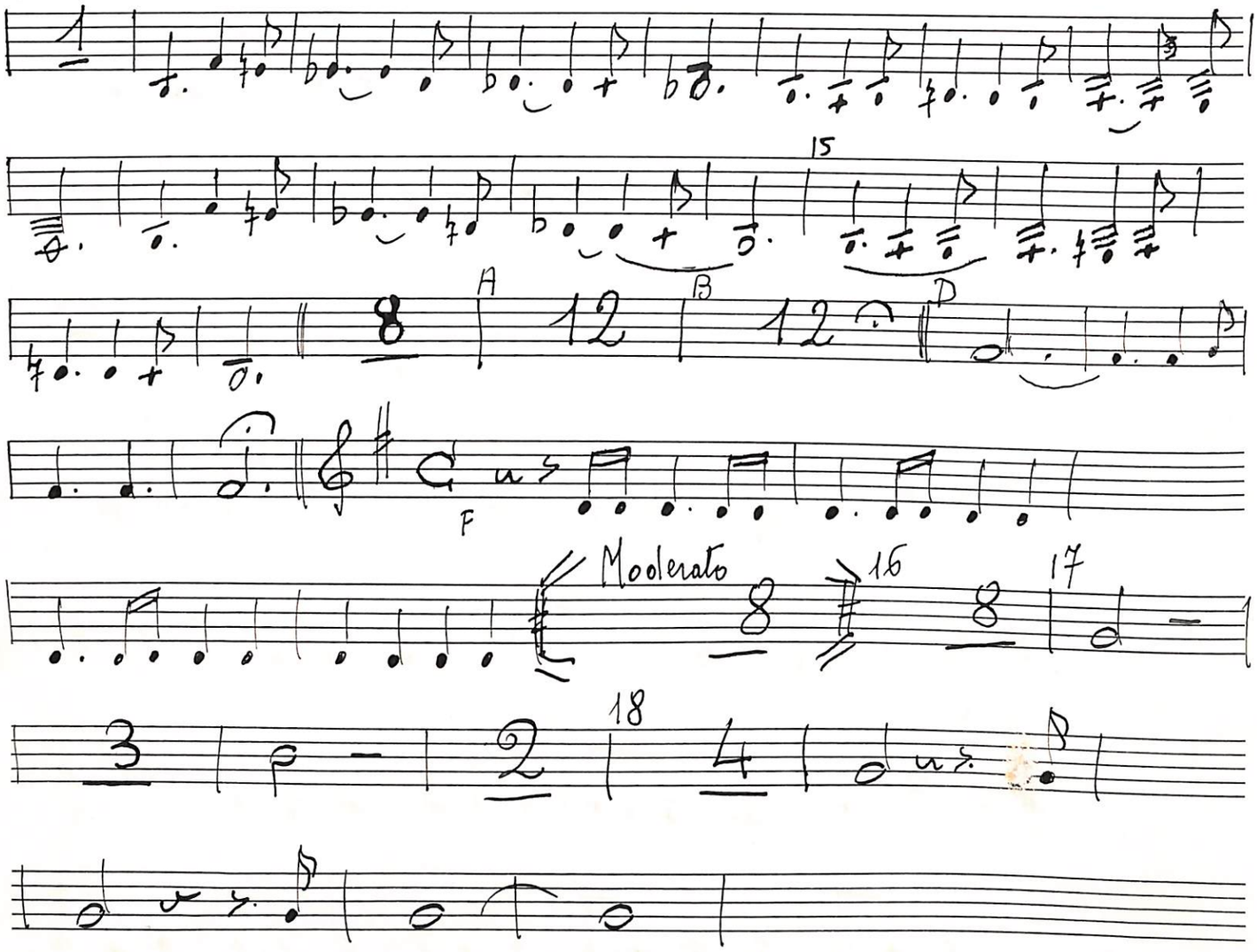
15
A
B
D
F
Moderato
16
17
18

Wagner — Tannhauser - Marcia — Tromba Si♭ Basso

(Allegro)

ben sostenuto

Ben sostenuto

V. S.

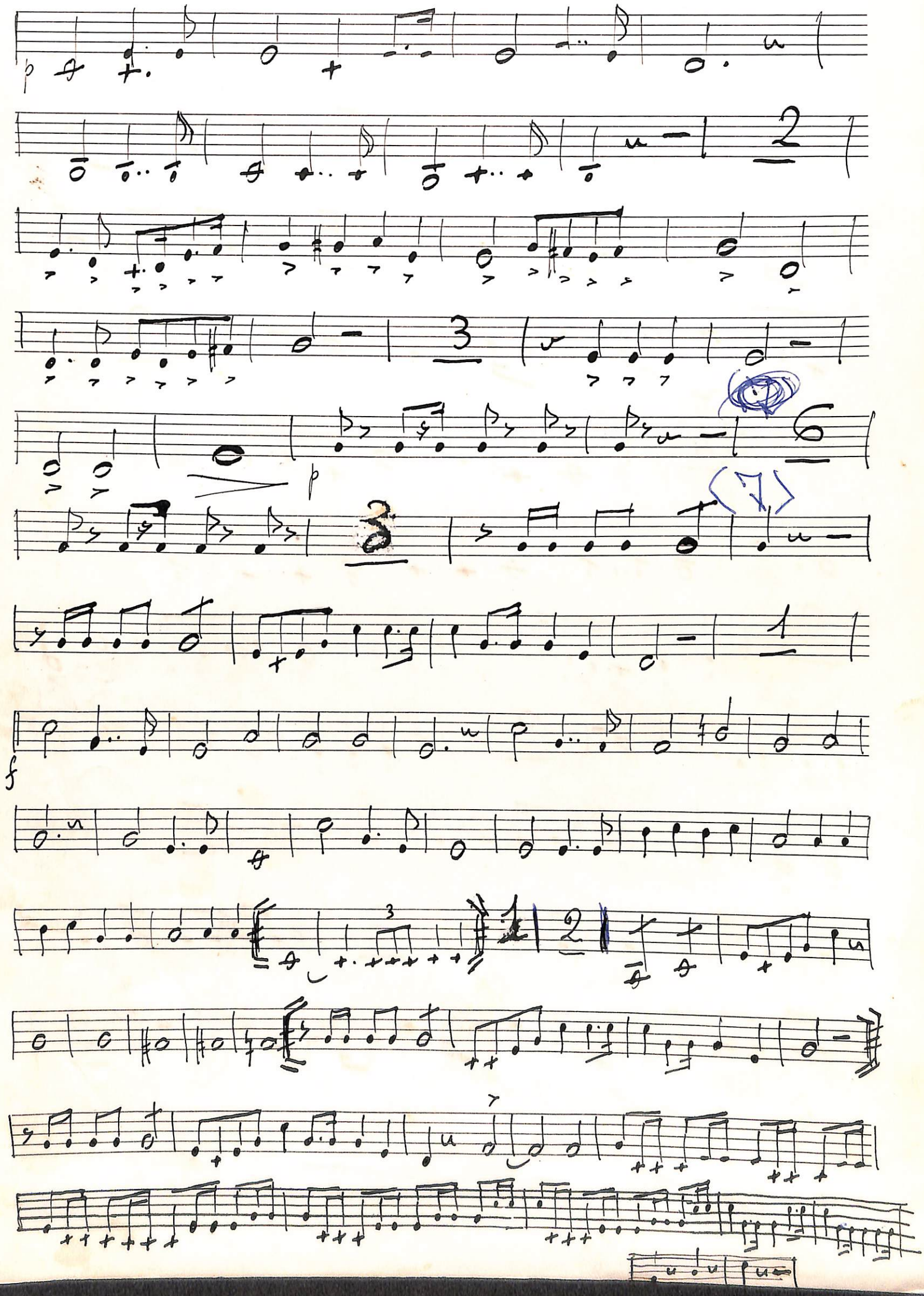

Wagner - Tannhauser (Coro dei Pellegrini) - 1° Trombone Tenore.

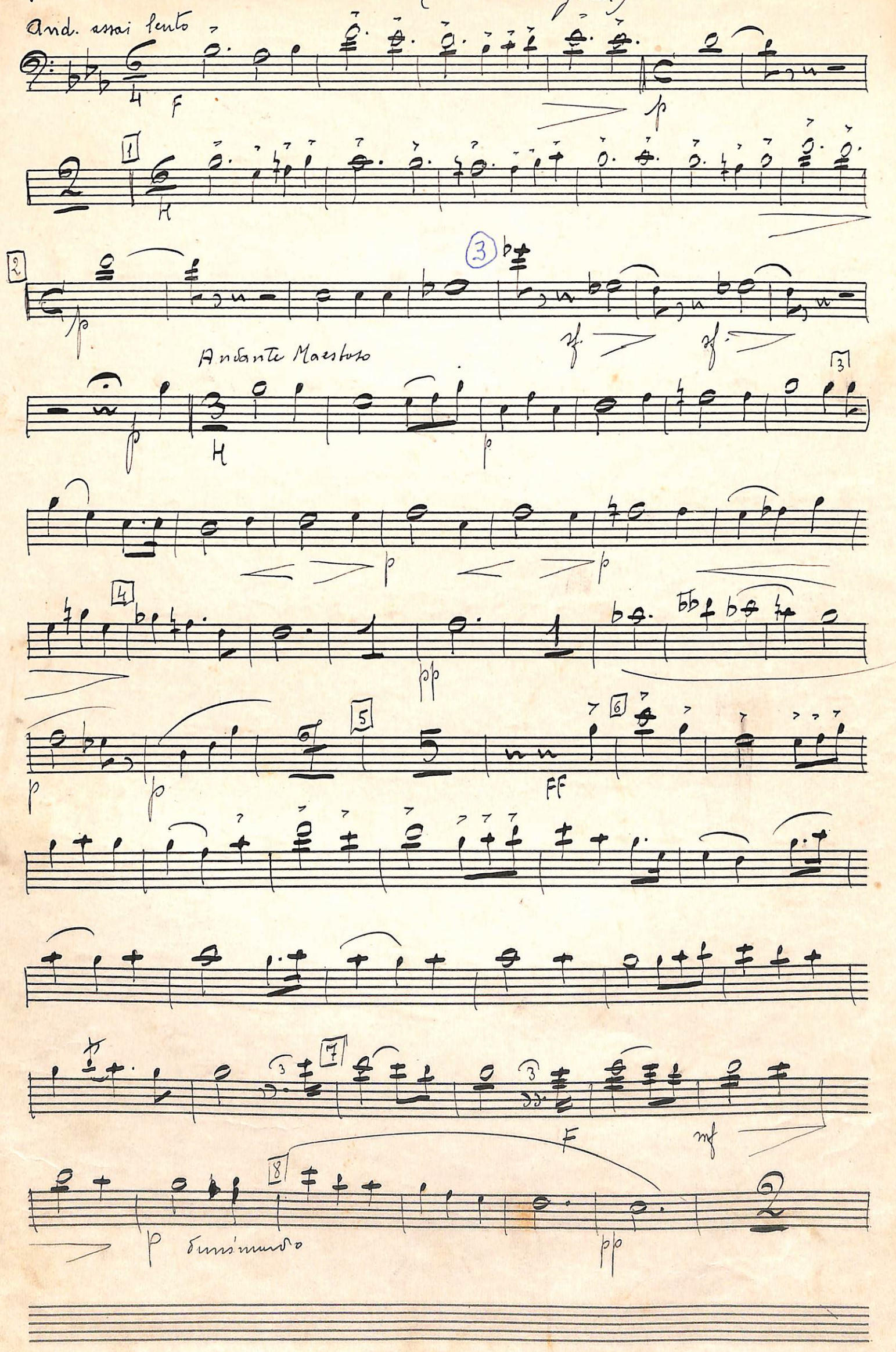

9

p

Moderato

10

pp

11

pp

13

pp

lento

14 a tempo

pp

p

15

pp

(A)

B

C

lento

D

Moderato

p

16

17

p

Segue marcia

Wagner = Tannhauser = Coro dei Pellegrini e marcia (Atto IV) 2° Trombone

andante assai lento

H f

1 A

2 B

p

3 C

F ff ff

and. Maestoso

p H

p

4 D

pp

5 E

p

6 F

7 G

mf

8 H

pp

V.S.

Diminuendo

p

Moderato

pp

10

pp

11

12

13 poco ritenuto

pp

ritard.

lento

pp

14 (a tempo)

15

Passare alla lettera D

A

pp

B

C

pp

lento

pp

D

Moderato

p

p

16

p

17

18

p

F

Segue Marcia

Wagner. Tannhauser. Coro dei Pellegrini e marcia - Atto IV. Trombone Basso.

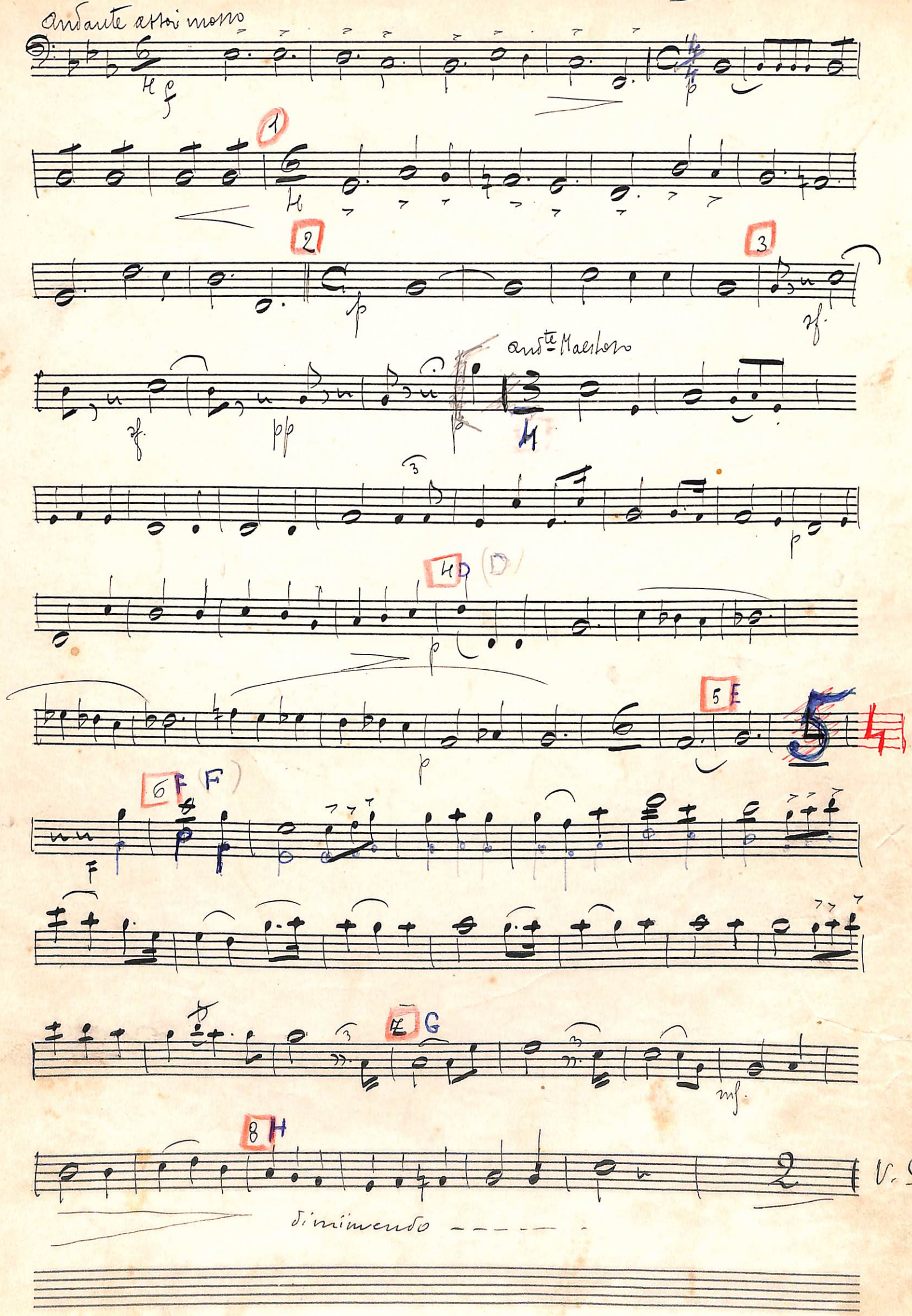

9 I (I)

p

Maestoso

10 L

p pp

11 M (M)

12 N (O)

13 O poco rit. (P) ritard. lento 14 P a tempo

p pp p

15 Q

<< Passare alla lettera D >>

p

Ex

17

pp

B

C3 poco rit

lento lento

D

p.

Moderato

p

16

p

17

poco rit

18

F

p

Segue Marcia

Wagner

Basso in Si♭

Tannhäuser

Coro dei Pellegrini e Marcia

Andante assai lento

ff

dim.

1

F

2

p.

f

3

Andte Maestoso

4

dim.

f.

cresc.

5

6

7

8

9

dim.

Moderato

10

11

12

13

ritard.

lento

pp.

r. f. f.

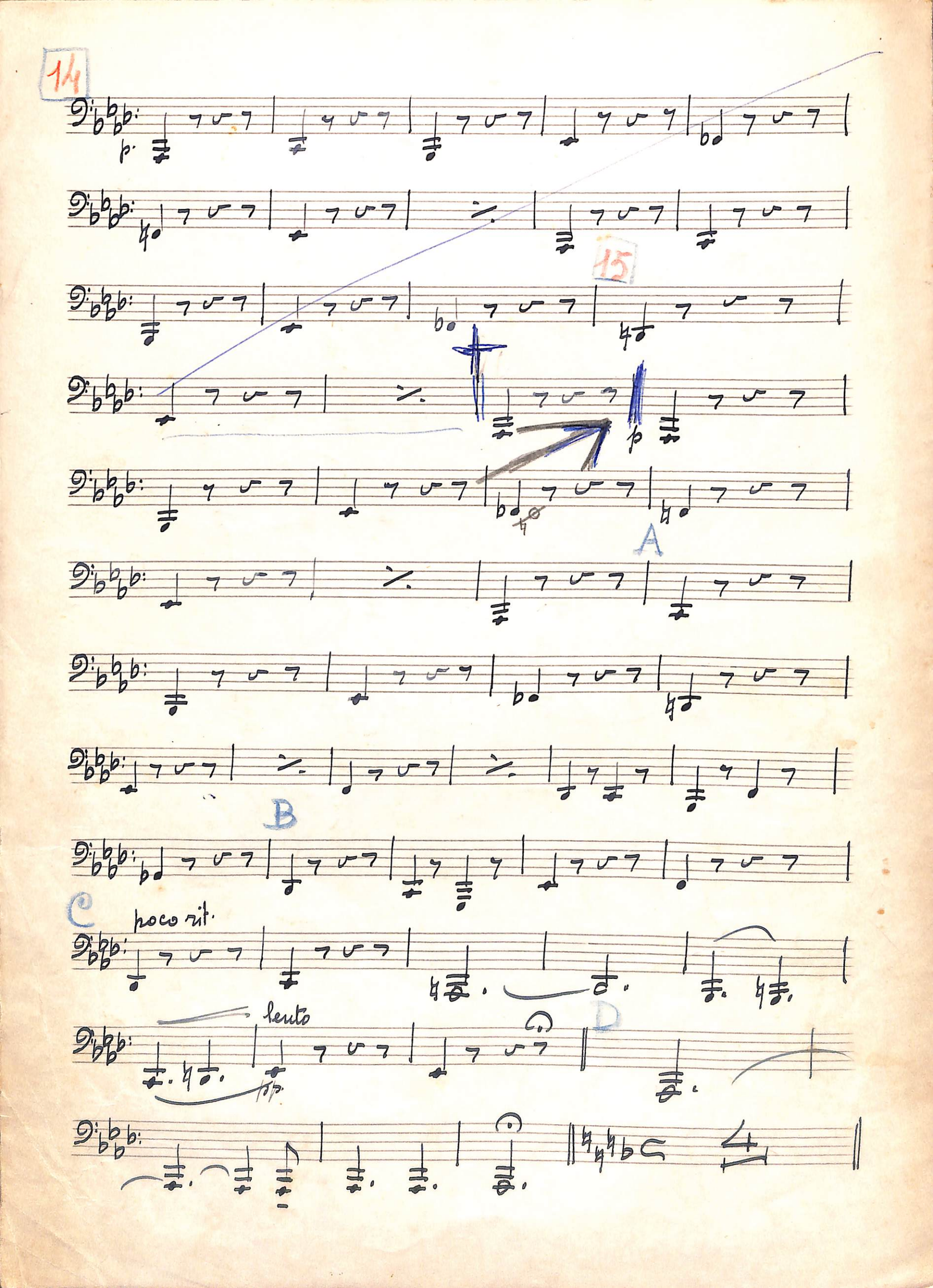
14
15
A
B
C
poco rit.
lento
D

Moderato

16

17

p.

poco rit.

18

cresc.

Segue Marcia

Wagner. Basso in Sib

Tannhäuser

Coro dei Pellegrini e Marcia

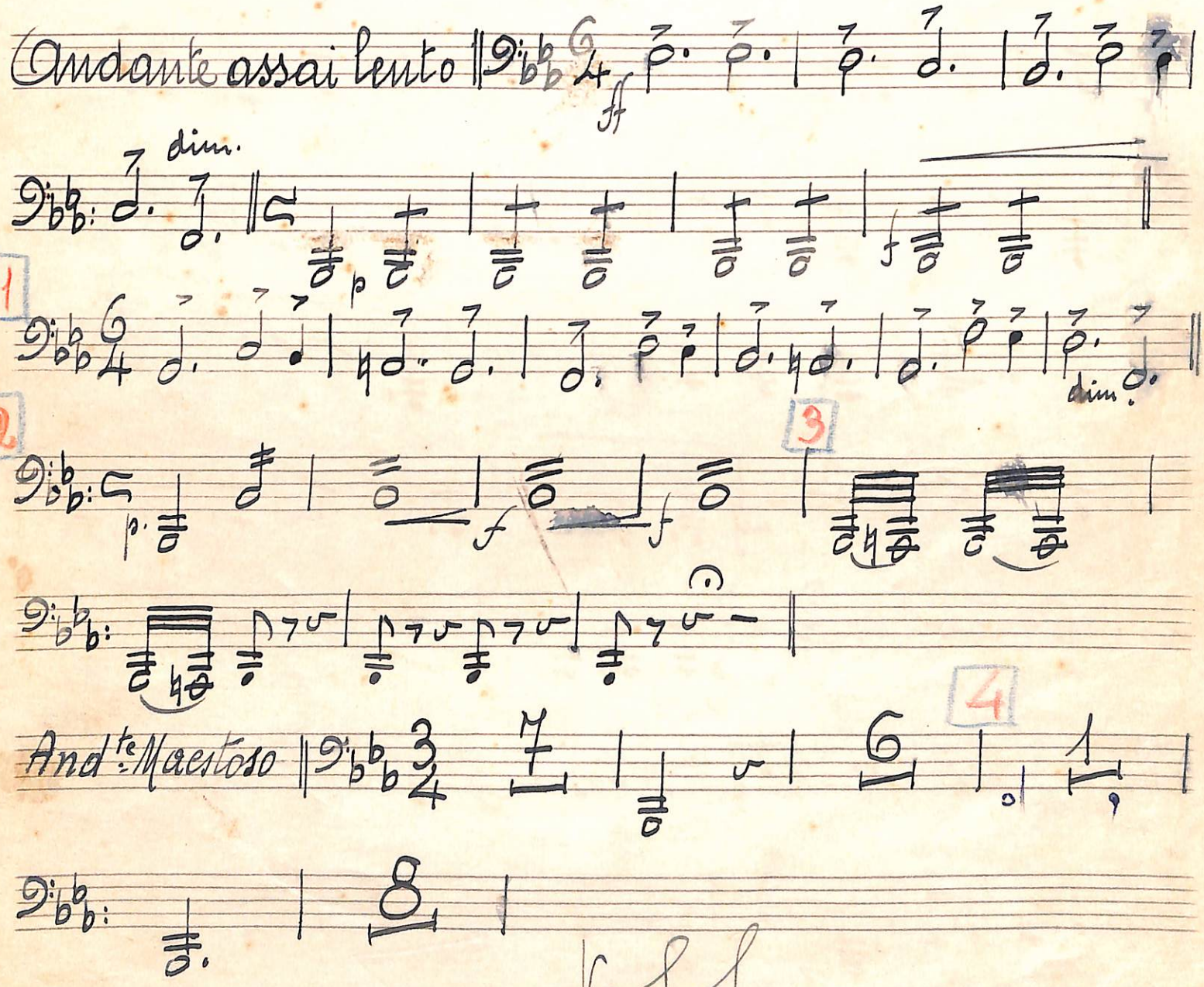

V. S. S.

cresc.

p

5

p

6

7

mf

8

9

p.

dim.

dim.

Moderato

10

p.

11

12

13

ritard.

lento

pp

V. S. S.

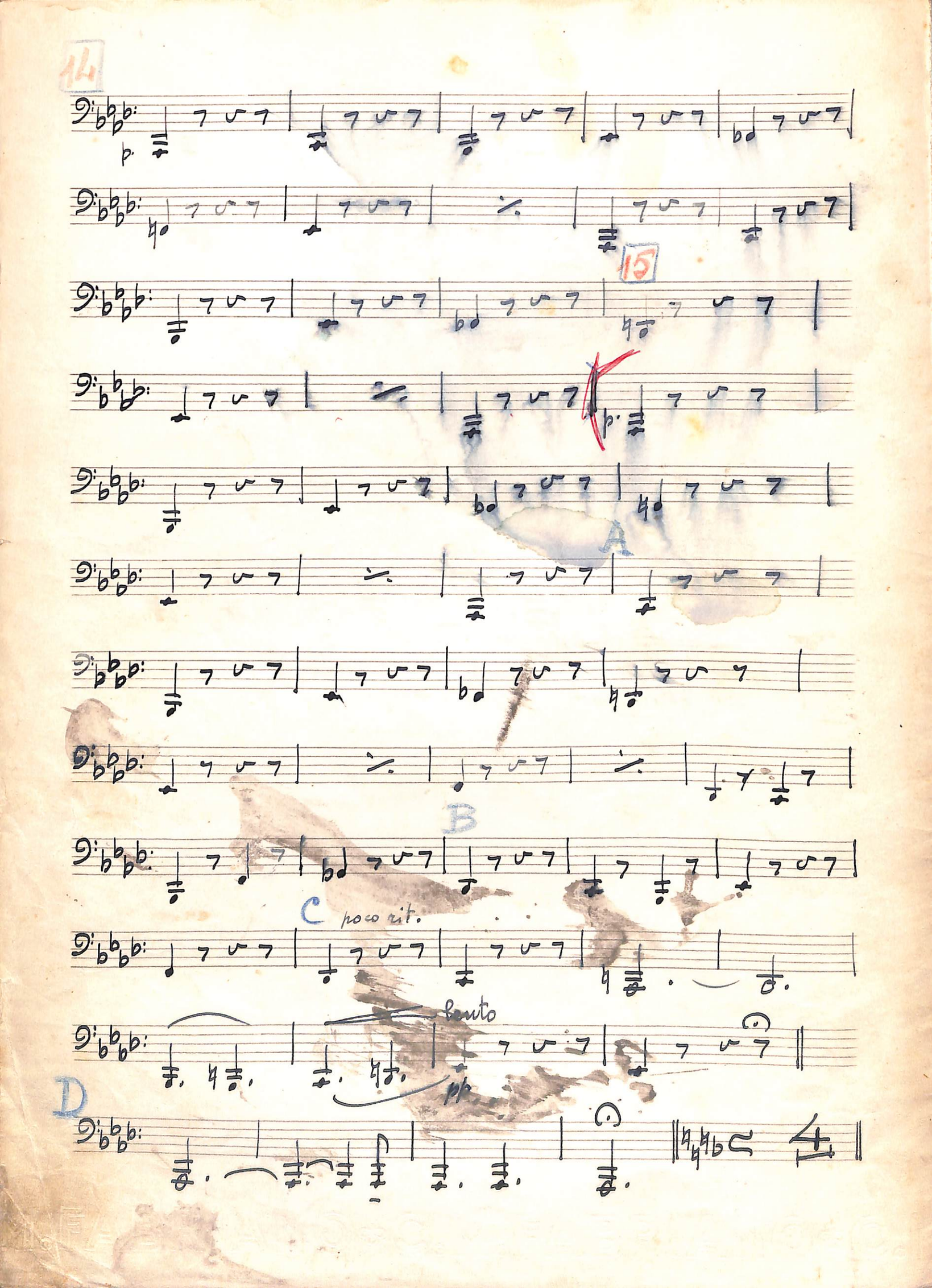
14
15
A
B
C
poco rit.
lento
pp
D

Basso in Sib

Moderato

16

p.

17

f

poco rit.

18

cresc.

ff

Segue Marcia

Wagner. Cassa e Piatti

Tannhäuser

Coro dei Pellegrini e Marcia

And.te assai lento.

p

A 1

B 2

p

C 3

ff pp

D 4

And.te maestoso

E 5

F 6

G 7

dim.

mf

H 8

I 9

V. S.

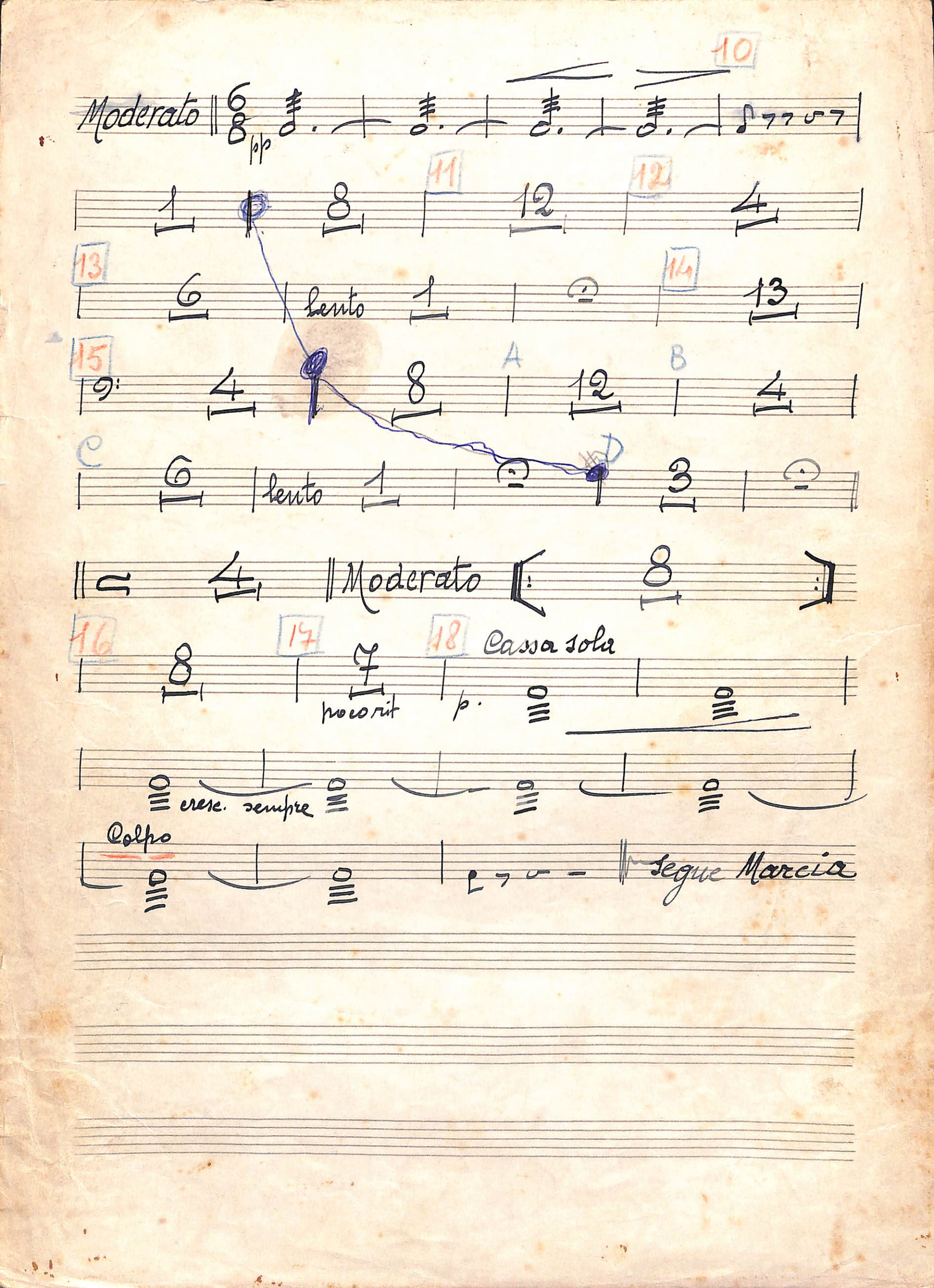
Moderato
pp
10
11
12
13
lento
14
15
A
B
C
D
lento
Moderato
16
17
poco rit
18
Cassa sola
p.
cresc. sempre
Colpo
Segue Marcia

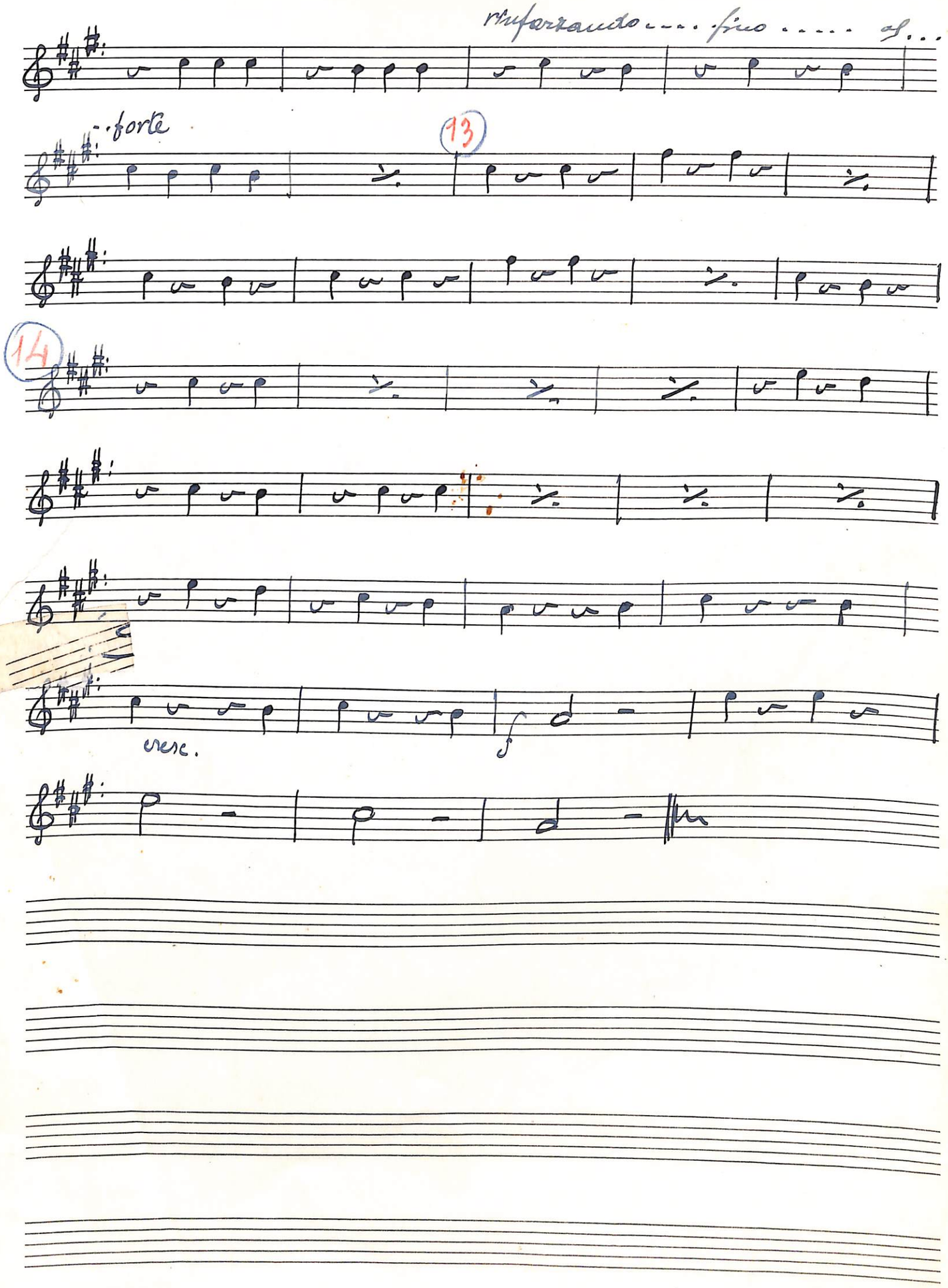
rinforzando.... fino ..... sf...
forte
13
14
cresc.

Wagner. Tamburo

Tannhäuser

Coro dei Pellegrini e Marcia

Andte assai lento 6/4 4 p

1 6/4 5 p.

2

3 ff

Andte Maestoso 3/4 14

4 17

5 6

6

3 4 5 6 7 8

9 10 11 12 13 14

15 16

7 1 dim.

mf. 8 pp

9 11 V. S.

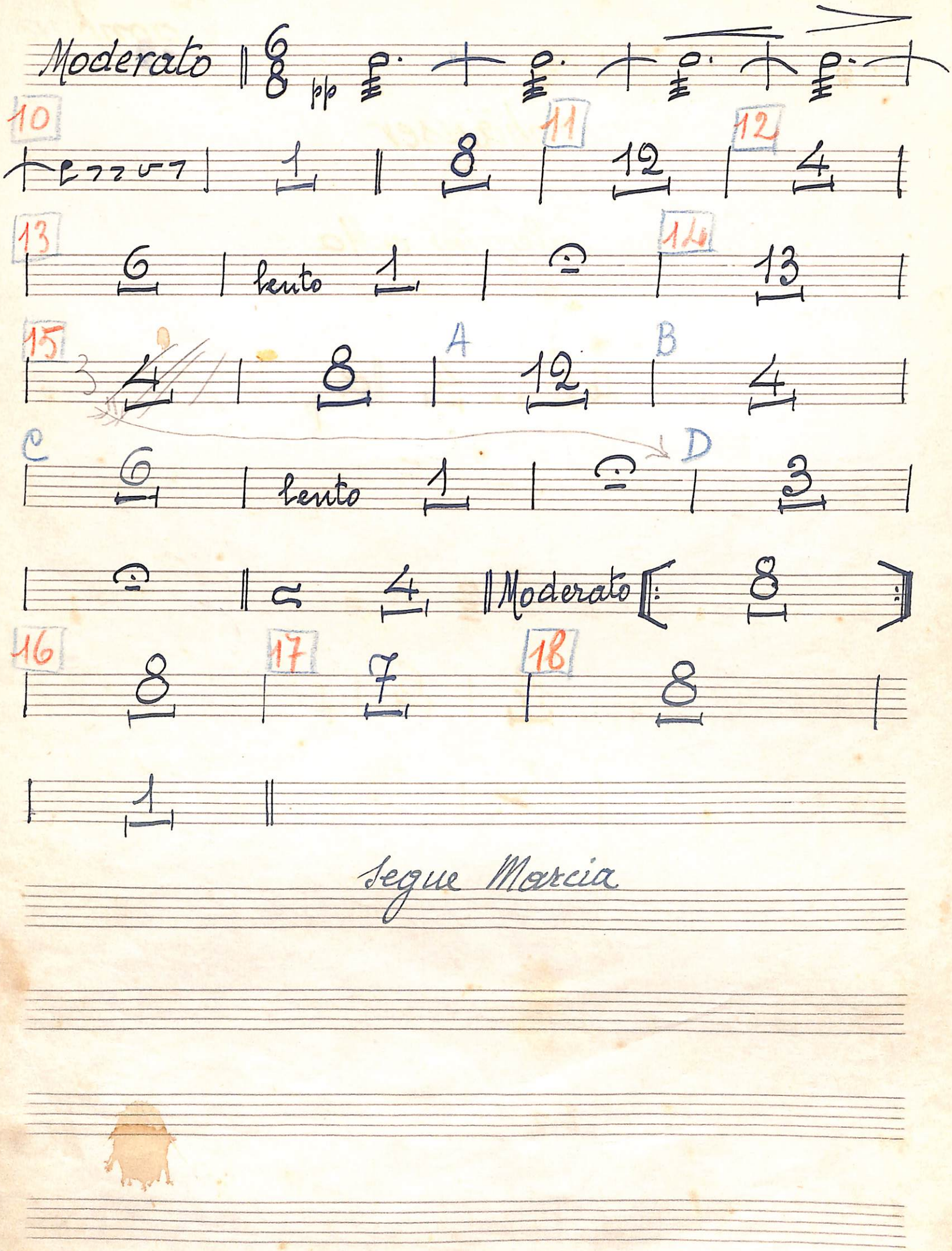
Moderato
pp
10
11
12
13
lento
14
15
A
B
C
D
lento
Moderato
16
17
18
Segue Marcia

Wagner. Timpani

Tannhäuser

Coro dei Pellegrini e Marcia

Andte assai lento Mib-Sib

1 2

cresc. molto 3

Andante maestoso 4

5 6

7 8

mf dim. pp. V.S.

9

Moderato

10

11

12

13

lento

14

15

A

B

C

D

lento

Cambia il Sib in Do

Moderato

16

17

poco rit.

18

cresc. sempre

segue Marcia